Katholische Kirche
im Kanton
Zürich

Personal-förderung für Angestellte

Behörden-mitglieder und Freiwillige

BILDUNGSANGEBOTE

2022

Personalförderung für Angestellte, Behördenmitglieder und Freiwillige der Katholischen Kirche im Kanton Zürich

ANGEBOTE UND HINWEISE FÜR DAS JAHR 2022

Diese Broschüre mit den aktuellen Kursangeboten ist im Volltext auch online unter www.zhkath.ch/kurse abrufbar und wird laufend aktualisiert.
Die nächste Broschüre erscheint im Herbst 2022 mit den Angeboten für das Jahr 2023.

Herausgeber
Römisch-katholischer Synodalrat
des Kantons Zürich
Hirschengraben 66
8001 Zürich
Tel. 044 266 12 12
Synodalrat@zhkath.ch
www.zhkath.ch

Koordination
Dr. Andreas Hubli, Bereichsleiter Personal

Kurswesen und Administration
Chris Frei
Telefon: 044 266 12 34
E-Mail: kurse@zhkath.ch

Produktion
Kerstin Lenz, Kommunikationsabteilung

Gestaltung und Illustration
Liz Ammann Grafik Design, Zürich

Druck
Staffel Medien AG, Zürich

Auflage
2700 Exemplare

Vorwort

Nach fast zwei Jahren Corona hat sich das kirchliche Leben vor Ort in den Pfarreien, Missionen sowie Fach- und Dienststellen verändert. Sehr sogar. Das gaben bei einer Umfrage für unser neues Mitarbeiter-Magazin «Credo» rund 85% der Befragten aus Kirchenpflegen, Pfarreiräten und den Seelsorge-Teams an.

Auf diese Veränderungen geht auch unser neues Kursangebot ein, zum Beispiel mit neuen Angeboten aus dem digitalen Bereich (Kurs 50, Seite 61, Kurs 60, Seite 72) oder zur Auftrittskompetenz in Videos (Kurs 38, Seite 50). Auch der Erste-Hilfe-Kurs für psychische Gesundheit (Kurs 41–43, ab Seite 53) nimmt auf, dass die Corona-Krise viele menschliche Probleme noch verschärft hat. Natürlich finden alle Angebote unter Einhalten der jeweils gültigen Covid-19-Schutzkonzepte statt.

Ausserdem möchten wir Sie speziell auf die Angebote zur Missbrauchsprävention aufmerksam machen. Gemeinsam mit den Präventionsbeauftragten für das Bistum Chur bieten wir Schulungen an, die sich an die Mitglieder der Kirchenpflegen, kirchliche Mitarbeiterinnen und Mitarbeite und an Seelsorgerinnen und Seelsorger richten (Kurse 26 ff.). Nach den innerkirchlichen Vorgaben müssen alle Seelsorgerinnen und Seelsorger einen solchen Kurs besucht haben.

Die kurzen Beschriebe in der Broschüre erleichtern den Überblick. Weitere Informationen zu den einzelnen Angeboten finden Sie ausserdem im iKath oder auf unserer Webseite unter der Rubrik www.zhkath.ch/kurse.

Wir laden Sie – angestellte und freiwillige Mitarbeiterinnen und Mitarbeiter sowie die Mitglieder der Kirchenpflegen – sehr herzlich ein, diese Möglichkeit zur Weiterentwicklung in Beruf und auch für Sie persönlich zu nutzen.

Zum Schluss gilt unser Dank allen, die sich an den Orten ihres Wirkens aktiv für ihre eigene Weiterbildung sowie die ihrer Mitarbeitenden einsetzen.

Zürich, im November 2021

Franziska Driessen-Reding
Präsidentin Synodalrat

Luis Varandas
Generalvikar

Übersicht

BILDUNGSANGEBOT	KURSNUMMER	SEITE
PASTORAL UND SPIRITUALITÄT		
– Seelsorge allgemein	Kurse 1 – 13	10
– Religionspädagogik / Katechese	Kurse 14 – 17	22
– Jugendseelsorge	Kurse 18 – 23	26
– Behindertenseelsorge	Kurse 24 – 25	32
– Spitalseelsorge	Kurse 26	34
– Diakonie / Caritas	Kurse 27 – 28	35
WEITERE ANGEBOTE:		
– Missbrauchsprävention	Kurse 26 – 28	35
– Kirchenmusik		38
– Freiwilligenarbeit	Kurs 29	39
– Exerzitien und Geistliche Begleitung		40
PERSONALFÜHRUNG, MANAGEMENT UND TEAMENTWICKLUNG	Kurse 30 – 50	42
INFORMATIK	Kurse 51 – 60	63
THEMEN DER BEHÖRDEN	Kurse 61 – 63	74
ALLGEMEINE HINWEISE ZUR PERSONALFÖRDERUNG		
– Erläuterungen zum Einsatz von Supervision und Coaching		80
– Kirchliche Stelle für Gemeindeberatung, Coaching und Supervision (KSGS)		82
– «Beraten und Begleiten» – ein Angebot der Fachstelle für Religionspädagogik Zürich		84
– Angebote der Jugendseelsorge Zürich		86
– Massgeschneiderte Freiwilligenförderung		88
– Personalombudsstelle der Römisch-katholischen Körperschaft des Kantons Zürich		89
– Organisationen mit Fort- und Weiterbildungsangeboten		90

Register

PASTORAL UND SPIRITUALITÄT

WEITERE ANGEBOTE

PERSONALFÜHRUNG, MANAGEMENT UND TEAMENTWICKLUNG

INFORMATIK

THEMEN DER BEHÖRDEN

ALLGEMEINE HINWEISE ZUR PERSONALFÖRDERUNG

Thematische Zusammenstellung der Kursangebote

BEREICH PASTORAL UND SPIRITUALITÄT

Kursnummer		Seite
1	Einführungskurs für neue diözesane Mitarbeiterinnen und Mitarbeiter	10
2	Pastoralkurs 2021/2022 Bistum Chur	10
3	«Gemeinde leiten»	11
4	Vierwochenkurs Theologinnen und Theologen	12
5	Mission impossible? Herausforderungen und Ansatzpunkte einer Pastoral von morgen	13
6	Erwachseneninitiation als Modellfall für morgen?	14
NEU 7	Zurück auf Los. Lebensalter und Glaubensbiografie im frühen Christentum	15
8	Bibliodramatische Kleinformen für die Arbeit mit Erwachsenen	16
9	Bibliodramatische Kleinformen für die Arbeit mit Kindern und Jugendlichen	17
10	Bibliodramatische Impulse für das seelsorgliche Gespräch	18
11	Pastoral in einer Kirche der Vielfalt	19
12	Missionarisch Kirche sein – aber wie?	20
13	«Fürchte dich nicht!» – Palliative Care und Spiritual Care für Seelsorgende	21
14	«Die Bibel entdecken – mit Methode»	22
NEU 15	«Licht-Blicke» für dich	23
16	Kein Kinderspiel – Erwachsenenkatechese als biografische Chance	24
NEU 17	Gendersensible Jugendarbeit	25
18	Mobbing und Diskriminierung – erkennen und handeln	26
19	Prozessorientierte Jugendarbeit und Firmung	27
20	Team- und Organisationsdynamik/Teamrollen und gelingende Kooperationen	28
21	Wichtige Weichenstellungen: Lehre, Ausbildung und beruflicher Einstieg	29
22	Aktiv für Behindertenrechte – gemeinsam mit den Kirchen	30
23	Seelsorgekurs (Basiskurs CPT)	31
24	Grundkurs in Sterbebegleitung	32
25	Soziale Arbeit sichtbar machen – Elemente einer wirksamen Öffentlichkeitsarbeit und Kommunikation	33

WEITERE ANGEBOTE

Kursnummer		Seite
26	Spiritueller Missbrauch	35
27	Prävention sexueller Ausbeutung (Kurs für kirchliche Angestellte)	36
28	Prävention sexueller Ausbeutung (Kurs für Behördenmitglieder)	37
	Weiterbildungsangebote 2021 des Schweizerischen Katholischen Kirchenmusikverbandes (SKMV)	38
29	Freiwillige gewinnen, qualifizieren und begleiten	39
	Exerzitien 2021 (Auswahl von Bildungsangeboten) Geistliche Begleitung	40

BEREICH PERSONALFÜHRUNG, MANAGEMENT UND TEAMENTWICKLUNG

Kursnummer		Seite	
30	Einführung in die Anstellungsordnung	42	
31	Die Mitarbeiterinnen- und Mitarbeiterbeurteilung (MAB)	43	
32	Mitarbeiter- und Feedbackgespräch	44	
33	«Bin ich der Hüter meines Bruders?» (Gen 4,9)	45	
34	Späte Freiheit – gut vorbereitet in die Pensionierung	46	
35	Beruflicher Zwischenhalt	47	
36	Handlungspotenziale entwickeln mit dem Zürcher Ressourcen Modell (ZRM)	48	
37	Psychische Probleme ansprechen ist lernbar	49	
38	Überzeugend auftreten – Grundlagen	50	NEU
39	Wertschätzung und Feedbackkultur im kirchlichen Umfeld	51	
40	Update Teamleitung	52	
41	ensa – Erste-Hilfe für die psychische Gesundheit Erwachsener/Webinar	53	NEU
42	ensa – Erste-Hilfe für die psychische Gesundheit Erwachsener	54	NEU
43	ensa – Erste-Hilfe für die psychische Gesundheit Jugendlicher	55	NEU
44	BLS-AED-Komplett (Nothilfe-Grundkurs nach SRC-Richtlinien)	56	

45 BLS-AED-Komplett (Refresher) 57
46 «Erste Hilfe in Kirche und Katechese» 58
47 Alkohol am Arbeitsplatz 58
48 Das Pfarreisekretariat 59
NEU 49 Intervision lernen 60
NEU 50 Fotografie und Urheberrecht 61

BEREICH INFORMATIK

Kursnummer Seite

51 Microsoft Excel (Grundlagen) – Werte erfassen, rechnen, einrichten 63
NEU 52 Microsoft Excel (Aufbau) – Formeln, Prozentrechnen und runden 64
53 Effizientes Arbeiten mit Microsoft Word 2016/2019 (Grundlagen) 65
54 Fortgeschrittene Techniken mit Microsoft Word 2016/2019 (Aufbau) 66
55 Mit Microsoft Outlook 2016/2019 Informationen organisieren 67
56 Professionelle Präsentationen mit Microsoft PowerPoint 2016/2019 68
57 Einführung in iKath 69
NEU 58 Computergrundlagen 70
59 Datenschutz/Datensicherheit 71
NEU 60 Webseite der Kirchgemeinde optimieren oder neu planen 72

WEITERE KURSANGEBOTE FÜR MITGLIEDER DER BEHÖRDEN:

Kursnummer Seite

61 Auf das Zusammenspiel kommt es an 74
28 Prävention sexueller Ausbeutung (Kurs für Behördenmitglieder) 75
62 Informationsverwaltung und Archivierung in Kirchgemeinden 76
63 Grundlagenkurs Finanzhaushalt 77
Prüfung des Budgets 78
Gebundene Ausgaben 78
Kreditrecht 78

Pastoral und Spiritualität

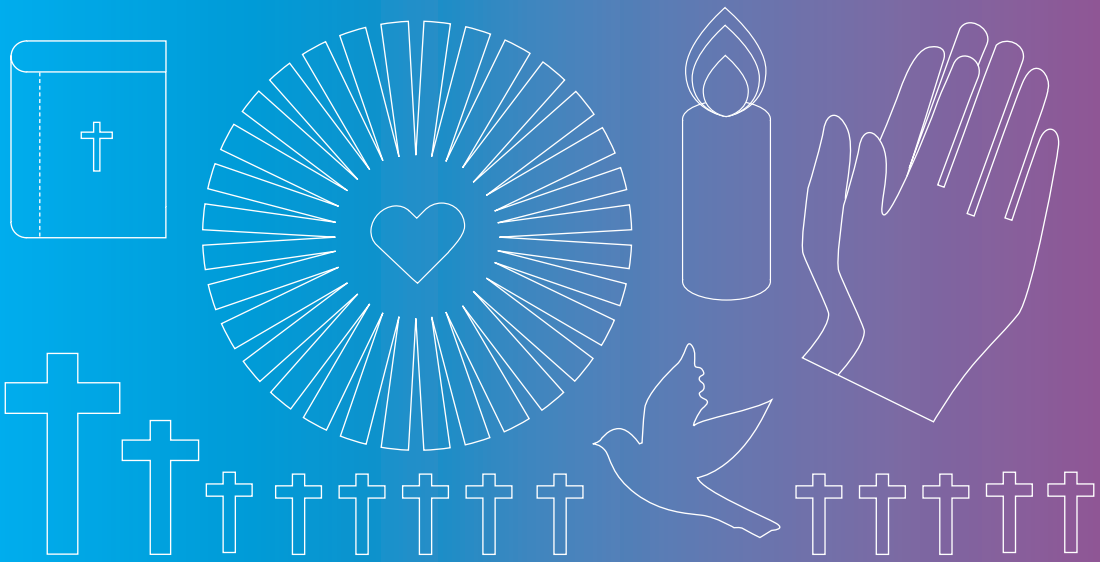

Einführungskurs für neue diözesane Mitarbeiterinnen und Mitarbeiter

KURS 1 Seelsorge allgemein	
Datum/Ort	Dienstag, 16. November 2021, 9.00 bis 17.00 Uhr in Ingenbohl Mittwoch, 26. Januar 2022, 9.00 bis 17.00 Uhr – Ort nach Absprache Donnerstag, 10. Februar 2022, 9.00 bis 16.30 Uhr in Zürich Freitag, 11. März 2022, 9.00 bis 17.00 Uhr in Chur Dienstag, 17. Mai 2022, 9.00 bis 17.00 Uhr in Einsiedeln
Bemerkungen	Der Kurs wird durch den Synodalrat mitfinanziert.

Pastoralkurs 2022/2023 Bistum Chur

KURS 2 Seelsorge allgemein	
Datum	Donnerstag 22. bis Freitag 23. September 2022 (Einführungstage) Montag 7. bis Freitag 18. November 2022 (1. Kursblock) Montag 9. bis Freitag 20. Januar 2023 (2. Kursblock) Montag 8. Mai bis Freitag 12. Mai 2023 (3. Kursblock) Eine Woche, frei wählbar (Exerzitien)
Auskunft und Anmeldung	Regens Martin Rohrer, Alte Schanfiggerstrasse 7, 7000 Chur, 081 254 99 88 (direkt) oder 081 254 99 99 (Sekretariat), regens@stluzichur.ch
Bemerkungen	Der Kurs wird durch den Synodalrat mitfinanziert.

«Gemeinde leiten»

KURS 3 Seelsorge allgemein	Der Kurs «Gemeinde leiten» vermittelt die grundlegenden Kenntnisse und Fähigkeiten zur Leitung einer Pfarrei, einer Seelsorgeeinheit, eines Pastoralraums, eines kategorialen Seelsorgebereichs oder einer anderssprachigen Mission. Der Basiskurs besteht aus drei Kursmodulen mit je vier Kurstagen sowie zwei supervisorischen Praxishalbtagen und zwei diözesanspezifischen Bistumstagen. Detailinformationen: www.tbi-zh.ch/gemeinde-leiten
Zielgruppe	Seelsorgende aus der Deutschschweiz
Referenten	Mathias Mütel, Andreas Diederen
Kosten	CHF 3205 zzgl. Pensionskosten
Auskunft und Anmeldung	Theologisch-pastorales Bildungsinstitut der deutschweizerischen Bistümer (TBI), Zürich, www.tbi-zh.ch/personalkurse

Vierwochenkurs Theologinnen und Theologen

KURS 4 Seelsorge allgemein	Theologinnen und Theologen, die mit einer bischöflichen Missio in der Seelsorge tätig sind, absolvieren nach Vollendung von zehn und 20 Dienstjahren aufgrund einer persönlichen Einladung eine vierwöchige Bildungszeit (bei einer 100%-Anstellung). Diese Bildungszeit besteht aus zwei obligatorischen interdiözesanen Studienwochen, die das TBI durchführt, sowie aus Wahlpflichtveranstaltungen, die vom zuständigen diözesanen Bildungsverantwortlichen genehmigt werden müssen. Detailinformationen www.tbi-zh.ch/interdioezesane-studienwochen-2022
Zielgruppe	Theologinnen und Theologen mit einer bischöflichen Missio
Referent	Dr. Christoph Gellner, Leiter Theologisch-pastorales Bildungsinstitut (TBI), Zürich
Datum und Zeit	Montag 5. bis Freitag 16. September 2022
Ort	Priesterseminar St. Luzi, Theologische Hochschule, Chur
Kosten	Die Arbeitgeberin übernimmt die vollen Kursgebühren sowie allfällige Spesen (u.a. Kost, Logis, Reisespesen)
Auskunft und Anmeldung	Theologisch-pastorales Bildungsinstitut der deutschweizerischen Bistümer (TBI), Zürich, www.tbi-zh.ch/personalkurse

Mission impossible? Herausforderungen und Ansatzpunkte einer Pastoral von morgen

KURS 5 Seelsorge allgemein	In der Glaubens- und Kirchengeschichte sowohl des Einzelnen als auch der Kirche als Ganzes waren und sind Krisen immer auch Chancen. Welche Herausforderungen und welche Ansatzpunkte gilt es, gemeinsam als Chance für die Pastoral von morgen wahrzunehmen und aufzugreifen? Es braucht Analyse statt Appell, das gemeinsame Suchen mit den Menschen und ihren Lebensthemen und das Aufzeigen konkreter Wege.
Zielgruppe	Dekanate, Pfarreien
Hauptreferent	Prof. Dr. Manfred Belok, Theologische Hochschule Chur
Datum/Zeit	Ist in Rücksprache mit dem Referenten zu vereinbaren
Ort	Wird von den Einladenden (Dekanat, Pfarrei) benannt
Kosten	Je nach zeitlichem Aufwand
Auskunft und Anmeldung	Manfred Belok, 081 254 99 69, manfred.belok@thchur.ch

Erwachseneninitiation als Modellfall für morgen?

KURS 6 Seelsorge allgemein	Was im deutschen Sprachgebiet schon länger zu beobachten war, ist auch für die Schweiz Realität geworden: Es ist keine kulturelle Selbstverständlichkeit mehr, dass Eltern ihre Kinder im Säuglings- oder Kleinkindalter taufen lassen. Was ist, wenn diese Kinder später als Jugendliche oder Erwachsene den Glauben kennenlernen wollen?
Zielgruppe	Seelsorgerinnen/Seelsorger, Religionspädagoginnen/Religionspädagogen, Katechetinnen/Katecheten
Hauptreferentin	Prof. Dr. Birgit Jeggle-Merz, Chur/Luzern
Datum, Zeit, Ort und Kosten	Je nach Vereinbarung
Auskunft und Anmeldung	Birgit Jeggle-Merz, 041 229 52 63 birgit.jeggle@thchur.ch

NEU

Zurück auf Los. Lebensalter und Glaubens-biografie im frühen Christentum

KURS 7 Seelsorge allgemein	Die ersten Christinnen und Christen wandten sich i. d. R. im Erwachsenenalter dem Evangelium und der christlichen Gemeinschaft zu. Welche Herausforderungen stellen sich damals wie heute, wenn im späteren Lebensalter neue Schritte in der Glaubensbiografie anstehen?
Zielgruppe	Dekanatsversammlungen, Pfarreien, Pfarrteams
Hauptreferentin	Prof. Dr. Hildegard Scherer
Datum/Zeit	Vortrag von 60–90 Minuten, Datum flexibel
Ort und Kosten	Nach Vereinbarung
Auskunft und Anmeldung	Hildegard Scherer, 081 254 99 72, hildegard.scherer@thchur.ch

Bibliodramatische Kleinformen für die Arbeit mit Erwachsenen

KURS 8 Seelsorge allgemein	Inspiriert von der Vollform des Bibliodramas wird mit niederschwelligen Formen der Glaubenskommunikation in Gruppen gearbeitet. Diese Formen ermöglichen, Engagierte im Rahmen ihrer Treffen und Sitzungen auf ihren Glauben hin anzusprechen, die eigene Motivation zu stärken und die Spiritualität im Alltag zu vertiefen.
Zielgruppe	Haupt- oder nebenamtlich Tätige, die mit Gruppen arbeiten
Hauptreferent	Dr. Nico Derksen, Bibliodramaleiter, Pastoraltheologe, Pastoralsupervisor
Datum/Zeit	Montag 31. Januar, 15.00 Uhr, bis Mittwoch 2. Februar 2022, 15.30 Uhr
Ort	Propstei Wislikofen, 5463 Wislikofen
Kosten	CHF 350, zzgl. Pensionskosten, die direkt im Bildungshaus bezahlt werden
Auskunft und Anmeldung	TBI Kirchliche Weiterbildung, Linda Fischer, 044 525 05 40, info@tbi-zh.ch Anmeldung über die Website www.tbi-zh.ch/kirchliche-weiterbildung
Anmeldeschluss	10.12.2021
Bemerkungen	Max. 10 Teilnehmende

Bibliodramatische Kleinformen für die Arbeit mit Kindern und Jugendlichen

KURS 9 Seelsorge allgemein	Spiele und Rollenspiele sind wichtige Elemente in der Kinder- und Jugendarbeit sowie im Religionsunterricht. Biblische Geschichten können so lebendig werden und mit den Lebenserfahrungen der Kinder und Jugendlichen in Berührung kommen. Dies werden die Kursteilnehmenden am eigenen Leibe erfahren, reflektieren und für ihre Arbeit erproben.
Zielgruppe	Personen, die mit Kindern und Jugendlichen arbeiten
Hauptreferent	Detlef Hecking, Bibliodramaleiter, Dozent am RPI, Mitarbeiter Bistum Basel
Datum/Zeit	Montag 31. Januar, 15.00 Uhr, bis Mittwoch 2. Februar 2022, 15.30 Uhr
Ort	Propstei Wislikofen, 5463 Wislikofen
Kosten	CHF 390, zzgl. Pensionskosten, die direkt im Bildungshaus bezahlt werden
Auskunft und Anmeldung	TBI Kirchliche Weiterbildung, Linda Fischer, 044 525 05 40, info@tbi-zh.ch Anmeldung über die Website www.tbi-zh.ch/kirchliche-weiterbildung
Anmeldeschluss	8.4.2022
Bemerkungen	Max. 10 Teilnehmende

Bibliodramatische Impulse für das seelsorgliche Gespräch

KURS 10 Seelsorge allgemein	Das Bibliodrama-Modell der Wislikofer Schule für Bibliodrama und Seelsorge versteht sich als Instrument der Seelsorge. Der biblische Text hält Gottes Verheissungen und Versprechen lebendig. Sie sind der Erfahrungsraum, in dem sich Seelsorgende und ihr jeweiliges Gegenüber begegnen
Zielgruppe	In der Seelsorge oder der kirchlichen Jugendarbeit tätige Personen
Hauptreferent	Dr. Nico Derksen, Bibliodramaleiter, Pastoraltheologe, Pastoral-supervisor
Datum/Zeit	Montag 22. August, 15.00 Uhr, bis Freitag 25. August 2022, 15.30 Uhr
Ort	Propstei Wislikofen, 5463 Wislikofen
Kosten	CHF 490, zzgl. Pensionskosten, die direkt im Bildungshaus bezahlt werden
Auskunft und Anmeldung	TBI Kirchliche Weiterbildung, Linda Fischer, 044 525 05 40, info@tbi-zh.ch Anmeldung über die Website www.tbi-zh.ch/kirchliche-weiterbildung
Anmeldeschluss	25.6.2022
Bemerkungen	Max. 10 Teilnehmende

Pastoral in einer Kirche der Vielfalt

KURS 11 Seelsorge allgemein	Die Kirche in der Schweiz ist bunt und vielfältig. Menschen mit verschiedenen Erfahrungen mit und Erwartungen an das Glaubensleben, an kirchliche Gemeinschaft und Gruppen leben oft nebeneinander, manchmal miteinander. Dies beginnt mit den unterschiedlichen Erwartungen an die Katechese, den Gottesdienst und andere Feiern, an das Gemeindeleben. Der Kurs stellt verschiedene Zugänge vor und will zum Miteinander anregen, wo dies sinnvoll und bereichernd für alle Beteiligten ist, aber auch das notwendige wertschätzende Nebeneinander konkret in den Blick nehmen.
Zielgruppe	Kirchliche Mitarbeitende mit Leitungsverantwortung
Referenten	Dr. Eva Baumann-Neuhaus, wiss. Projektleiterin am SPI St. Gallen
Datum/Zeit	Dienstag 15. bis Donnerstag 17. März 2022, 9.30 bis 16.30 Uhr
Ort	Internationales Begegnungszentrum Scalabrini, Solothurn
Kosten	CHF 750, zzgl. Pensionskosten, die direkt im Bildungshaus bezahlt werden
Auskunft und Anmeldung	TBI Kirchliche Weiterbildung, Linda Fischer, 044 525 05 40, info@tbi-zh.ch Anmeldung über die Website www.tbi-zh.ch/kirchliche-weiterbildung
Anmeldeschluss	15.1.2022
Bemerkungen	Max. 18 Teilnehmende

Missionarisch Kirche sein – aber wie?

KURS 12 Seelsorge allgemein	Missionarisch Kirche sein im Sinne von Papst Franziskus bedeutet Unterscheidung, Inkulturation und Respekt. Die Tagung versucht Wege zu finden, wie in diesem Sinne missionarisches Kirchesein aussehen kann.
Zielgruppe	Alle Seelsorgenden
Hauptreferent	Prof. Dr. Christian Cebulj
Datum	Dienstag, 8. Februar 2022
Ort	Paulus Akademie, Pfingstweidstrasse 28, 8005 Zürich
Auskunft und Anmeldung	Pastoralinstitut der Theologischen Hochschule Chur mit anderen Kooperationspartnern. Christian Cebulj, 081 254 99 97, christian.cebulj@thchur.ch
Anmeldeschluss	Zwei Wochen vor Kursbeginn

Fürchte dich nicht! – Palliative Care und Spiritual Care für Seelsorgende

KURS 13 Seelsorge allgemein	Die Weiterbildung «Palliative Care für Seelsorgende» umfasst: • Grundlagenwissen zur Geschichte und zum Verständnis von Palliative Care • Organisationsstrukturen in der Schweiz und interprofessionelle Begegnungen mit stationären und ambulanten Palliative Care-Teams im Kanton Zürich • Symptombehandlung (best practice) bei Schmerz, Atemnot, Angst etc. • Verlustbewältigung, Trauer- und Abschiedsbegleitung • Spiritual-Care-Verständnis der Seelsorge und anderer Gesundheitsberufe • Auseinandersetzung mit existenziellen Fragen zu Sterben, Würde, Sinn, Tod
Zielgruppe	Seelsorgende aus Pfarreien und aus der Spital- und Heimseelsorge
Referentinnen	Fachreferentinnen/Fachreferenten Palliative Care aus Medizin, Pflege, Therapie und Seelsorge
Datum/Zeit	26. und 27. Januar 2022, 9. und 10. März 2022, 8. April 2022, jeweils von 8.30 bis 17.30 Uhr
Ort	Spitäler mit Palliative-Care-Kompetenzzentren im Kanton Zürich
Kosten	CHF 450 für Angestellte der Kath. Kirche Zürich; CHF 900 für alle anderen
Auskunft und Anmeldung	Lisa Palm, Stv. Dienststellenleiterin Spital- und Klinikseelsorge, Hirschengraben 66, 8001 Zürich, 044 266 12 95, lisa.palm@zhkath.ch, www.spitalseelsorgezh.ch
Anmeldeschluss	6.1.2022
Bemerkungen	Max. 16–18 Teilnehmende

Die Bibel entdecken – mit Methode

KURS 14 Religions-pädagogik/ Katechese	Den Eindruck, dass die Bibel nicht so leicht zu verstehen ist, den haben nicht nur Erwachsene, sondern auch Kinder. Mit passenden Methoden und Materialien können wir Kinder einladen, biblischen Texten zu begegnen, sich damit vertieft auseinanderzusetzen und die Geschichten ins eigene Leben zu übertragen. Doch was leisten Methoden und was leisten sie nicht? Wie wählen wir eine passende Methode aus? Der Kurs richtet sich an Personen, die mit Kindern im Vor- und Primarschulalter arbeiten. Dies sowohl am Lernort Kirche als auch am Lernort Schule.
Zielgruppe	Katechetisch Tätige in Unterricht und Kirche und alle am Thema Interessierten
Hauptreferentin	Sara Schmidt, Referentin und Autorin, Bibellesebund Schweiz
Datum/Zeit	Dienstag, 6. September 2022, 9.15 bis 16.45 Uhr
Ort	Fachstelle für Religionspädagogik, Räume F + G, Hirschengraben 70, 8001 Zürich
Kosten	CHF 50
Auskunft und Anmeldung	Fachstelle für Religionspädagogik, Sekretariat, Hirschengraben 70, 8001 Zürich, 044 266 12 82, religionspaedagogik@zhkath.ch
Anmeldeschluss	1.9.2022

«Licht–Blicke» für dich ...

NEU

KURS 15 Religions-pädagogik/ Katechese	Kaum ein anderes christliches Symbol ist so bedeutungsstark und präsent wie Licht. Licht und Kerzen sind biblische Symbole und liturgische Gestaltelemente für unseren Glauben. Künstlerisch gestaltete Kerzen wie die Osterkerze, die Taufkerze, die Erstkommunionkerze etc. begleiten unser Leben und Feiern durchs Kirchenjahr. Mit Bibelgeschichten, Impulsen und einem Kerzenatelier werden wir in dieser Weiterbildung Glauben reflektieren und unsere christliche Spiritualität kreativ «beleuchten».
Zielgruppe	Katechetisch Tätige und alle am Thema Interessierten
Hauptreferent	Pietsch Dubach, Katechet und Kerzenkünstler
Datum/Zeit	Mittwoch, 9. März 2022, 9.15 bis 16.45 Uhr
Ort	Fachstelle für Religionspädagogik Zürich; Räume F + G, Hirschengraben 70, 8001 Zürich
Kosten	CHF 50 plus Materialkosten je nach Kerze (ca. 20 CHF)
Auskunft und Anmeldung	Fachstelle für Religionspädagogik, Sekretariat Hirschengraben 70, 8001 Zürich, 044 266 12 82, religionspaedagogik@zhkath.ch
Anmeldeschluss	4.3.2022
Bemerkungen	Max. 18 Teilnehmende

Kein Kinderspiel – Erwachsenenkatechese als biografische Chance

KURS 16 Religions-pädagogik/ Katechese	Trotz aller bischöflichen Empfehlungen und Visionen von einer lebensbegleitenden Katechese ist die Erwachsenenkatechese in der Pastoral immer ein Stiefkind geblieben. Das Holangebot zeigt auf, wie die religiöse Biografie Erwachsener in den Pfarreien gestärkt werden kann.
Zielgruppe	Seelsorgende, Katechetinnen und Katecheten
Referent	Prof. Dr. Christian Cebulj
Datum/Zeit	Vortrag von 60–90 Minuten, Datum flexibel
Ort	Holangebot in der Pfarrei, im Dekanat, im Seelsorgeteam
Kosten	nach Vereinbarung
Auskunft und Anmeldung	Christian Cebulj, 081 254 99 97, christian.cebulj@thchur.ch
Bemerkungen	Max. 25 Personen

Gendersensible Jugendarbeit

NEU

KURS 17 Jugendseelsorge	Die geschlechtliche und sexuelle Vielfalt ist in den letzten Jahren vermehrt sichtbar geworden und stellt Fachpersonen vor neue Herausforderungen. Es bewegen sich LGBT-Jugendliche in der offenen Kinder- und Jugendarbeit wie auch im kirchlichen Kontext. Wie aber können jugendliche Menschen bei der Entwicklung ihrer Geschlechtsidentität, ihrer sexuellen und romantischen Orientierung unterstützt werden? Neues Wissen, Selbstreflexion und Methoden sind gefragt.
Zielgruppe	Jugendarbeitende (offenes, kirchliches oder Verbandsumfeld), Interessierte
Referentin/ Referent	Stefanie Plutschow, Jugendarbeit und Tobias Bockstaller, Fachliche Grundlagen
Datum/Zeit	Dienstag, 4. Oktober 2022, 9.00 bis 13.00 Uhr
Ort	Ev.-ref. Landeskirche, Hirschengraben 50, 8001 Zürich
Kosten	CHF 70 (normal); CHF 50 (ermässigt, Mitglieder von «okaj zürich»). Für Mitarbeitende der reformierten und der katholischen Kirche Zürich werden keine Kosten in Rechnung gestellt.
Auskunft und Anmeldung	Ev.-reformierte Landeskirche des Kantons Zürich, Abt. Kirchenentwicklung, 8024 Zürich, 044 258 91 11, kirchenratskanzlei@zhref.ch, bit.ly/2UJmzj1
Anmeldeschluss	31.8.2022

Mobbing und Diskriminierung – erkennen und handeln

KURS 18 Jugendseelsorge	Ausgrenzung und Diskriminierung tauchen in verschiedenen Lebensbereichen und in Gesellschaftsgruppen auf. Jugendliche sind von Mobbing besonders betroffen. Es trifft sie in einer Lebensphase, in der sie noch nicht gefestigt und besonders verletzlich sind. Was können die Jugendarbeitenden leisten, um Mobbing, Diskriminierung und Gewalt vorzubeugen? Wie können sie Toleranz und Respekt unter den Jugendlichen fördern? Welche Strategien und Methoden unterstützen sie dabei? Und bei welchen Anzeichen müssen Fachpersonen aktiv werden oder externe Hilfe hinzuziehen?
Zielgruppe	Jugendarbeitende (offenes, kirchliches oder Verbandsumfeld), Interessierte
Hauptreferent	Urs Allemann, Leiter Abteilung Prävention und Frühintervention, Winterthur
Datum/Zeit	Donnerstag, 27. Oktober 2022, 9.00 bis 13.00 Uhr
Ort	Paulus Akademie, Pfingstweidstrasse 28, 8005 Zürich
Kosten	CHF 70 (normal); CHF 50 (ermässigt, Mitglieder von «okaj zürich»). Für Mitarbeitende der reformierten und der katholischen Kirche Zürich werden keine Kosten in Rechnung gestellt.
Auskunft und Anmeldung	Christoph Vecko, 044 366 50 19, christoph.vecko@okaj.ch www.okaj.ch
Anmeldeschluss	13.9.2022

Prozessorientierte Jugendarbeit und Firmung

KURS 19 Jugendseelsorge	Anhand des Firmwegkonzepts «Mein Weg» der Jugendseelsorge Zürich wird erlebbar gemacht, wie Firmung prozessorientiert gestaltet werden kann.
Zielgruppe	Jugendarbeitende, Firmverantwortliche, Firmbegleitende, Interessierte
Referenten	Reto Bühler, Erlebnispädagoge, Fabian Pfaff, Jugendseelsorge Zürich
Datum	Samstag 26. bis Sonntag 27. November 2022
Ort	Pfadihus Horgen und unterwegs
Kosten	CHF 200
Auskunft und Anmeldung	Fabian Pfaff, 044 266 69 27, fabian.pfaff@jugendseelsorge.ch
Anmeldeschluss	1.10.2022
Bemerkungen	Max. 14 Teilnehmende

Team- und Organisationsdynamik / Teamrollen und gelingende Kooperationen

KURS 20 Jugendseelsorge	Als Fach-, Führungs- oder Beratungsperson sehen Sie sich täglich mit einer Vielfalt an Beziehungsformen, unterschiedlichen Themen und verschiedenen Interessen konfrontiert, sei dies in der fachlichen, lokalen und regionalen Vernetzung oder in der Zusammenarbeit mit Fachpersonen, Behörden und freiwillig engagierten Personen. In diesen Spannungsfeldern vertrauensvolle Kooperationen zu ermöglichen, ist keine Selbstverständlichkeit und bedarf eines reflektierten Umgangs mit Beziehung. Wie gelingt es, förderliche Kommunikation zu schaffen und echte Partizipation zu ermöglichen?
Zielgruppe	Jugendarbeitende (offenes, kirchliches oder Verbandsumfeld), Interessierte
Hauptreferent	Philipp Gemperle, Schulsozialarbeiter und Trainer für Gruppendynamik DGGO
Datum/Zeit	Donnerstag, 19. Mai 2022, 9.00 bis 13.00 Uhr
Ort	Paulus Akademie, Pfingstweidstrasse 28, 8005 Zürich
Kosten	CHF 70 (normal); CHF 50 (ermässigt, Mitglieder von «okaj zürich»). Für Mitarbeitende der reformierten und der katholischen Kirche Zürich werden keine Kosten in Rechnung gestellt.
Auskunft und Anmeldung	Christoph Vecko, 044 366 50 19, christoph.vecko@okaj.ch www.okaj.ch
Anmeldeschluss	5.5.2022

Lehre, Ausbildung und beruflicher Einstieg: Megatrends in der Jugendarbeit

KURS 21 Jugendseelsorge	Die Jugendlichen müssen in der Adoleszenz mit tiefgreifenden körperlichen und psychischen Veränderungen umgehen. Gleichzeitig werden von ihnen Integration in die Gesellschaft, schulische Leistungen und berufliche Qualifizierung erwartet. Die Berufslehre – und in Teilen auch das Gymnasium – vereinigt alle diese Entwicklungsfelder in sich. Was bedeutet das für die Jugendlichen? Welche konkreten Herausforderungen ergeben sich für Lernende und die Lehrbetriebe? Und welche Anlaufstellen bieten Unterstützung?
Zielgruppe	Jugendarbeitende (offenes, kirchliches oder Verbandsumfeld), Interessierte
Referenten	Prof. Dr. Allan Guggenbühl, Walter Waltenspül (Mittelschul- und Berufsbildungsamt)
Datum/Zeit	Donnerstag, 20. Januar 2022, 9.00 bis 13.00 Uhr
Ort	Katholische Kirche im Kanton Zürich, Centrum 66, 8001 Zürich
Kosten	CHF 70 (normal); CHF 50 (ermässigt, Mitglieder von «okaj zürich»). Für Mitarbeitende der reformierten und der katholischen Kirche Zürich werden keine Kosten in Rechnung gestellt.
Auskunft und Anmeldung	Jugendseelsorge Zürich, 044 266 69 69, info@jugendseelsorge.ch www.jugendseelsorge.ch
Anmeldeschluss	3.1.2022

Aktiv für Behindertenrechte – gemeinsam mit den Kirchen

KURS 22 Behinderten-seelsorge	Der Kanton Zürich erarbeitet einen Aktionsplan, in dem beschrieben wird, wie die Behindertenrechtskonvention umgesetzt werden soll. Anlässlich einer Aktionswoche Ende August/September 2022 soll das Thema in alle Gemeinden im Kanton Zürich getragen werden. In diesem Workshop wird gemeinsam überlegt, welchen Beitrag die Pfarreien leisten könnten. Es werden Ideen für die Aktionswoche entwickelt. Ziel ist es, den Aktionsplan kennenzulernen und einige Kooperationen zu bilden, um gemeinsam Aktionen im Rahmen der Aktionswoche durchzuführen.
Zielgruppe	Inklusionsbeauftragte und am Thema Interessierte
Hauptreferent	Bernhard Kraus, Leiter der Koordination Behindertenrechte beim Kt. Zürich
Datum/Zeit	Freitag, 4. März 2022, 13.30 bis 17.00 Uhr
Ort	Paulus Akademie, Pfingstweidstrasse 28, 8005 Zürich
Kosten	Werden vom Synodalrat übernommen
Auskunft und Anmeldung	Sonja Helmer-Wallimann, Leitung Pfarreiarbeit, 044 360 51 47, sonja.helmer@behindertenseelsorge.ch
Anmeldeschluss	11.2.2022

Seelsorgekurs (Basiskurs CPT)

KURS 23 Spitalseelsorge	Sie erwerben sich Kompetenzen in der Begleitung von Menschen in Krankheit, Trauer und Sterben. Durch konkrete Besuchsarbeit erhalten Sie Einblick in die Tätigkeit der Spitalseelsorge und die Zusammenarbeit im Spitalbetrieb. Im Kontakt mit Patientinnen und Patienten und in der Interaktion mit der Kursgruppe lernen Sie sich als kommunizierenden Menschen und als Seelsorgerin oder Seelsorger besser verstehen.
Zielgruppe	Theologinnen/Theologen, Religionspädagoginnen/Religionspädagogen sowie Personen mit seelsorglichen Aufgaben
Hauptreferenten	Niklaus Schmid und Johannes Utters, Spitalseelsorger, Kursleiter CPT
Datum/Zeit	Montag 17. bis Freitag 21. Januar 2022 sowie Montag 24. bis Freitag 28. Januar 2022
Ort	Haus Bethanien, St. Niklausen OW
Kosten	CHF 600 (bei Studenten und kirchlichen Mitarbeiterinnen und Mitarbeitern aus dem Kanton Zürich übernimmt der Synodalrat die Kurskosten); Logis CHF 1200*
Auskunft und Anmeldung	Niklaus Schmid, 079 768 37 50, niklausschmid@bluewin.ch Detaillierter Kursflyer unter: www.cpt-seelsorge.ch/Kurse
Anmeldeschluss	11.12.2021
Bemerkungen	Max. 10 Teilnehmende

* Der Synodalrat leistet jährlich für Mitarbeitende der Katholischen Kirche im Kanton Zürich Kostenbeiträge für CPT-Kurse. Zuständig für die Zuteilung der Stipendien ist der Bereichsleiter Personal im Generalvikariat für die Bistumsregion Zürich, Urs Länzlinger, urs.laenzlinger@zhkath.ch
Weitere Kursangebote finden Sie auf der CPT-Homepage: www.cpt-seelsorge.ch

Grundkurs in Sterbebegleitung

KURS 24 Diakonie/Caritas	Die Begegnung mit schwerkranken und sterbenden Menschen braucht Respekt, Offenheit und Einfühlungsvermögen. Der Kurs bietet Gelegenheit, sich mit der eigenen Sterblichkeit, mit Tod und Trauer auseinanderzusetzen. Die Bereitschaft, die eigenen Einstellungen zu reflektieren und die Vielfalt möglicher Ausgangspunkte bei anderen Menschen zu akzeptieren, ist Voraussetzung für die Teilnahme.
Zielgruppe	Menschen, die aus persönlichem Interesse Freiwilligenarbeit leisten möchten
Referenten	Fachpersonen aus Pflege, Theologie, Spiritualität und Trauerbegleitung
Datum/Zeit	Diverse Daten siehe www.caritas-zuerich.ch/was-wir-tun/caritas-zuerich-ihre-partnerin-in-sachen-diakonie/kurse-und-vortraege
Ort	Paulus Akademie, Pfingstweidstrasse 28, 8005 Zürichh
Kosten	CHF 960 (für Mitarbeitende der Katholischen Kirche im Kanton Zürich leistet der Synodalrat einen Beitrag von CHF 350)
Auskunft und Anmeldung	Caritas Zürich, Fachstelle Begleitung in der letzten Lebensphase, Beckenhofstrasse 16, Postfach, 8021 Zürich caritas-zuerich.ch/diakonie 044 366 68 74 begleitung@caritas-zuerich.ch
Bemerkungen	Max. 16 Teilnehmende

Soziale Arbeit sichtbar machen – Elemente einer wirksamen Öffentlichkeitsarbeit

KURS 25 Diakonie/Caritas	In diesem zweitägigen Kurs werden grundlegende Bausteine für ein eigenes Kommunikationskonzept entwickelt. Dabei werden explizit soziale Arbeit als Tätigkeit und Kirche als Ort in den Blick genommen. Als Basis dient ein acht Schritte umfassendes Modell mit dem Ziel, Botschaft, Adressaten, Kanäle, Umsetzungsmöglichkeiten und Erfolgsmessung genauer zu betrachten. Ein besonderer Fokus richtet sich auf die jeweiligen Bedingungen in der Pfarrei vor Ort.
Zielgruppe	Pfarreiliche Soziale Arbeit
Hauptreferentin	Sandra Rauch, Leiterin Kommunikation, Caritas Zürich
Datum/Zeit	Donnerstag 9. und Freitag 10. Juni 2022
Ort	Schloss Wartegg, 9404 Rorschacherberg
Kosten	CHF 340 inkl. Seminarunterlagen, Übernachtung und Verpflegung
Auskunft und Anmeldung	Fachstelle Pfarreiliche Soziale Arbeit (PFASOZ) Harald Podzuweit, 044 366 68 22, h.podzuweit@caritas-zuerich.ch
Anmeldeschluss	31.3.2022
Bemerkungen	Max. 16 Teilnehmende

Weitere Angebote

Kurse zum Thema Missbrauchsprävention

Spiritueller Missbrauch

KURS 26 Missbrauchs-prävention	Spiritueller Missbrauch lässt sich nicht an eindeutigen Ideologien oder kirchenpolitischen Positionen erkennen. Er verbirgt sich hinter manipulativen Dynamiken und diffusen Machtstrukturen. Deshalb lohnt es sich, den eigenen seelsorglichen Alltag immer wieder selbstkritisch – und gemeinsam im Dialog auch systemkritisch – zu reflektieren. Was kann ich als Seelsorgerin oder Seelsorger tun, um spirituelle Selbstbestimmung zu fördern? Wie können wir als Gemeinschaft die Bedürfnisse des Einzelnen im Fokus haben und dadurch Manipulation und Machtmissbrauch erschweren?
Zielgruppe	Seelsorgende, Katechetinnen/Katecheten und Religionspädagoginnen/Religionspädagogen
Referent/in	Karin Iten und Dr. Stefan Loppacher, Präventionsbeauftragte des Bistums Chur
Datum/Zeit	Mittwoch, 22. Juni 2022, 8.45 bis 16.30 Uhr
Ort	Katholische Kirche im Kanton Zürich, Centrum 66, 8001 Zürich
Kosten	Werden vom Synodalrat übernommen (inkl. Mittagessen)
Auskunft und Anmeldung	Katholische Kirche im Kanton Zürich, Synodalrat, Chris Frei, Hirschengraben 66, 8001 Zürich, 044 266 12 34, kurse@zhkath.ch
Anmeldeschluss	8.6.2022

Prävention sexueller Ausbeutung (Kurs für kirchliche Angestellte)

KURS 27 Missbrauchs-prävention	Der Kurs vermittelt Grundwissen zur Prävention von sexueller Ausbeutung im kirchlichen Kontext. Es werden Handlungsmöglichkeiten und Strategien für einen professionellen Umgang mit Risiko- und Krisensituationen aufgezeigt. Sowohl im Plenum als auch in Kleingruppen wird mit konkreten Situations- bzw. Fallbeispielen gearbeitet. Ein weiterer Baustein bildet die selbstkritische Auseinandersetzung mit der Thematik. Prävention bedeutet, Risikosituationen frühzeitig als solche zu identifizieren und durch adäquate Massnahmen ein sichereres Arbeitsumfeld zu schaffen.
Zielgruppe	Kirchliche Angestellte
Referent/in	Karin Iten und Dr. Stefan Loppacher, Präventionsbeauftragte des Bistums Chur
Datum/Zeit	Mittwoch, 16. März, 2022, 8.45 bis 16.30 Uhr Donnerstag, 8. September, 2022, 8.45 bis 16.30 Uhr
Ort	Katholische Kirche im Kanton Zürich, Centrum 66, 8001 Zürich
Kosten	Werden vom Synodalrat übernommen (inkl. Mittagessen)
Auskunft und Anmeldung	Katholische Kirche im Kanton Zürich, Synodalrat, Chris Frei, Hirschengraben 66, 8001 Zürich, 044 266 12 34, kurse@zhkath.ch
Anmeldeschluss	Jeweils 2 Wochen vor Kursbeginn

Kurse zum Thema Missbrauchsprävention

Prävention sexueller Ausbeutung (Kurs für Behördenmitglieder)

KURS 28 Missbrauchs-prävention	Der Kurs vermittelt Grundwissen zur Prävention von sexueller Ausbeutung im kirchlichen Kontext. Es werden Handlungsmöglichkeiten und Strategien für einen professionellen Umgang mit Risiko- und Krisensituationen aufgezeigt. Sowohl im Plenum als auch in Kleingruppen wird mit konkreten Situations- bzw. Fallbeispielen gearbeitet und es werden die Implementierung des Verhaltenskodex und das Merkblatt für Freiwillige thematisiert. Der Fokus liegt dabei auf Ihrer Rolle als Behördenmitglied und Ihren Verpflichtungen als Anstellungsinstanz.
Zielgruppe	Mitglieder der staatskirchenrechtlichen Organisationen (insbesondere Kirchenpflegen)
Referent/in	Karin Iten und Dr. Stefan Loppacher, Präventionsbeauftragte des Bistums Chur
Datum/Zeit	Mittwoch, 28. September 2022, 8.45 bis 16.30 Uhr
Ort	Katholische Kirche im Kanton Zürich, Centrum 66, 8001 Zürich
Kosten	Werden vom Synodalrat übernommen (inkl. Mittagessen)
Auskunft und Anmeldung	Katholische Kirche im Kanton Zürich, Synodalrat, Chris Frei, Hirschengraben 66, 8001 Zürich, 044 266 12 34, kurse@zhkath.ch
Anmeldeschluss	14.9.2022

Weiterbildungsangebote 2022 des Schweizerischen Katholischen Kirchenmusikverbandes (SKMV)

- Aktuelle Veranstaltungen siehe: www.kirchenmusik.ch; Rubrik skmv
- Weiterbildungsangebote 2022 der Zürcher Hochschule der Künste
  www.zhdk.ch/studium/musik/kirchenmusik/weiterbildung-kirchenmusik
- Auskünfte zu weiteren Kursen erhalten Sie unter:
  www.zhkath.ch/bildungsangebote

Kurse zum Thema Freiwilligenarbeit

Freiwillige gewinnen, qualifizieren und begleiten

KURS 29 Freiwilligen-arbeit	Heutige Freiwillige engagieren sich, weil sie zu wichtigen Anliegen einen Beitrag leisten und davon selber profitieren möchten, um einen Schritt weiterzukommen. Eine zentrale Aufgabe zukunftsgerichteter Pastoral- und Kirchenentwicklung ist es, auf strategischer Ebene angemessene Rahmenbedingungen zu schaffen, damit auf der operativen Ebene Freiwillige mit ihren Talenten und ihrem Charisma gerne ihre Beiträge leisten. Die Weiterbildung vermittelt pastorale Grundkenntnisse und Arbeitsinstrumente zum Freiwilligenmanagement mit Blick auf den Transfer in die eigene Praxis.
Zielgruppe	Kirchliche Mitarbeitende mit Leitungsverantwortung
Hauptreferent	Damian Kaeser-Casutt, Pastoralverantwortlicher des Bistums Basel
Datum	Mittwoch 21. bis Freitag 23. September 2022
Ort	Klosterhotel Kreuz, 4115 Mariastein
Kosten	CHF 750 zzgl. Pensionskosten
Auskunft und Anmeldung	Theologisch-pastorales Bildungsinstitut der deutschweizerischen Bistümer (TBI), Zürich www.tbi-zh.ch/events/freiwillige-gewinnen-qualifizieren-und-begleiten/
Anmeldeschluss	30.6.2022

Exerzitien 2022 (Auswahl von Bildungsangeboten)

- Exerzitien Schweiz
  exerzitien.ch/home.html
- Lassalle-Haus, Bad Schönbrunn
  www.lassalle-haus.org
- Kapuzinerkloster Rapperswil
  www.klosterrapperswil.ch
- Haus Bruchmatt, Luzern
  www.haus-bruchmatt.ch
- Antoniushaus Mattli, Morschach
  www.antoniushaus.ch/kurse-seminare
- Kloster Fischingen
  www.klosterfischingen.ch
- Kloster Mariastein
  www.kloster-mariastein.ch/fr/agenda-culture/exerzitien

Geistliche Begleitung:

- www.geistliche-begleitung.ch
- www.jesuiten.ch/exerzitien-und-geistliche-begleitung
- geistlichbegleiten.de
- www.zentrum-spiritualitaet.ch/start/geistliche-begleitung

Personalführung, Management und Teamentwicklung

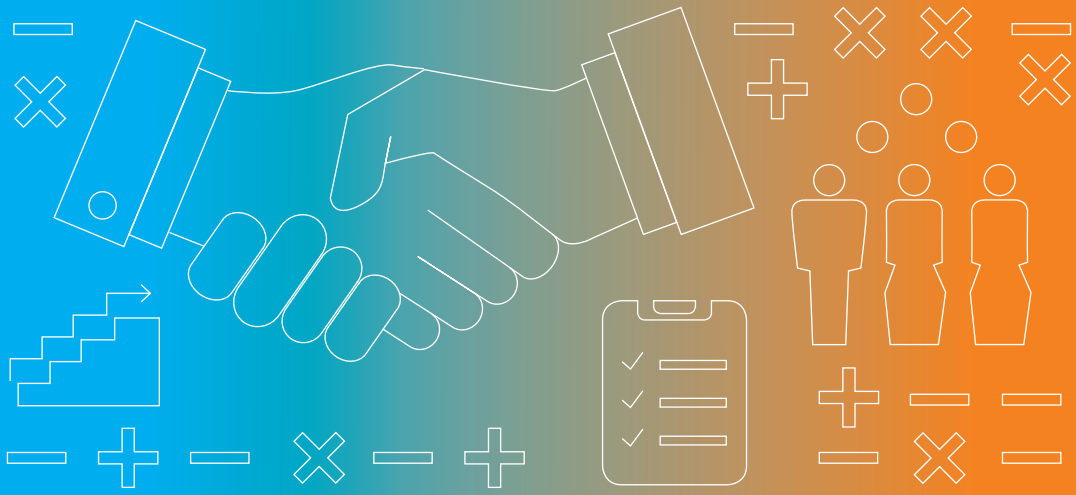

Einführung in die Anstellungsordnung

KURS 30 Personalführung, Management und Team-entwicklung	• Allgemeine Informationen zur Anstellungsordnung • Kennen und Anwenden des Personalhandbuchs zur Anstellungs-ordnung der Röm.-kath. Körperschaft des Kantons Zürich • Verständnis und Sicherheit vermitteln und auf diese Weise das Arbeiten mit dem Personalhandbuch erleichtern
Zielgruppe	Angestellte der Katholischen Kirche im Kanton Zürich, Mitglieder der Kirchenpflege
Referent	Dr. Andreas Hubli, Bereichsleiter Personal des Synodalrats
Datum/Zeit	Dienstag, 20. September 2022, 18.00 bis 21.00 Uhr
Ort	Katholische Kirche im Kanton Zürich, Centrum 66, Hirschengraben 66, Zürich
Kosten	Werden vom Synodalrat übernommen
Auskunft und Anmeldung	Katholische Kirche im Kanton Zürich, Synodalrat, Chris Frei, Hirschengraben 66, 8001 Zürich, 044 266 12 34, kurse@zhkath.ch
Anmeldeschluss	6.9.2022
Bemerkungen	Max. 12 Teilnehmende

Die Mitarbeiterinnen- und Mitarbeiter-beurteilung (MAB)

KURS 31 Personalführung, Management und Team-entwicklung	Dieser Kurs erläutert die praktische Anwendung der Bestimmungen und Formulare. Die Teilnehmenden gewinnen im Umgang mit dem Instrument der MAB an Sicherheit und Verständnis.
Zielgruppe	Personen in leitender Funktion
Referent	Dr. Andreas Hubli, Bereichsleiter Personal des Synodalrats
Datum/Zeit	Dienstag, 17. Mai 2022, 18.00 bis 21.00 Uhr
Ort	Katholische Kirche im Kanton Zürich, Centrum 66, Hirschengraben 66, Zürich
Kosten	Werden vom Synodalrat übernommen
Auskunft und Anmeldung	Katholische Kirche im Kanton Zürich, Synodalrat, Chris Frei, Hirschengraben 66, 8001 Zürich, 044 266 12 34, kurse@zhkath.ch
Anmeldeschluss	3.5.2022
Bemerkungen	Max. 12 Teilnehmende

Mitarbeiter– und Feedbackgespräch

KURS 32 Personalführung, Management und Team-entwicklung	Ein wichtiger Faktor für den Inhalt und die Form des Feedback-gesprächs ist die Institutionszugehörigkeitsdauer (Neuzugang, Weiterentwicklung, Motivations- und Kritikgespräche, Massnahmen-ableitung). Daneben spielen die persönliche Situation und die Lebensphase der Mitarbeitenden eine wichtige Rolle (Werte, Vorstellungen und Wünsche). Realistische Zielvereinbarungen die-nen als Basis für den Erfolg. Führungskräfte sind sich ihrer Vorbild-funktion bewusst und leben wichtige Grundsätze wie Respekt, Menschlichkeit, Offenheit und Transparenz authentisch vor.
Zielgruppe	Führungspersonen, die Mitarbeitende begleiten und beurteilen
Hauptreferent	Rolf Fuchs, Ausbildner mit eidg. FA
Datum/Zeit	Dienstag, 6. September 2022, 9.00 bis 17.00 Uhr
Ort	Katholische Kirche im Kanton Zürich, Centrum 66, 8001 Zürich
Kosten	CHF 100 (weitere CHF 200 übernimmt der Synodalrat)
Auskunft und Anmeldung	Katholische Kirche im Kanton Zürich, Synodalrat, Chris Frei, Hirschengraben 66, 8001 Zürich, 044 266 12 34, kurse@zhkath.ch
Anmeldeschluss	22.8.2022
Bemerkungen	Max. 14 Teilnehmende

«Bin ich der Hüter meines Bruders?» (Gen 4,9)

KURS 33 Personalführung, Management und Team-entwicklung	Angesichts struktureller und persönlicher Belastungen in der Kirche werden die Selbstsorge und die Sorge füreinander wichtiger denn je. Unser Handeln als Einzelne und als Team soll getragen sein von einer Kultur der Wertschätzung im Innen und Aussen. Bibliodrama als pastorales Instrument befähigt dazu, aus dem Brunnen der biblischen Überlieferung zu schöpfen. Die Fachtagung bietet Impulsvorträge der Professoren Helga Kohler-Spiegel und Simon Peng-Keller. In Ateliers mit weiteren Fachpersonen wird Bibliodrama als Instrument zur Förderung der pastoralen Gesundheit vorgestellt.
Zielgruppe	Frauen und Männer mit Verantwortung in der Kirche
Haupt-referenten	Prof. Dr. Simon Peng-Keller, Prof. Dr. Helga Kohler-Spiegel
Datum/Zeit	Dienstag, 29. März 2022, 9.00 bis 18.00 Uhr
Ort	Paulus Akademie, Pfingstweidstrasse 28, 8005 Zürich
Kosten	CHF 150
Auskunft und Anmeldung	TBI Kirchliche Weiterbildung, Linda Fischer, 044 525 05 40, info@tbi-zh.ch Anmeldung über die www.tbi-zh.ch/kirchliche-weiterbildung
Anmeldeschluss	28.1.2022

Späte Freiheit – gut vorbereitet in die Pensionierung

KURS 34 Personalführung, Management und Team-entwicklung	• Pensionierung – Herausforderungen und Chancen • Abschied vom Erwerbsleben • Gesundheit und Wohlbefinden • Herausforderungen in Beziehungen und Partnerschaft • Fähigkeiten und Interessen > Pläne schmieden • AHV, Pensionskasse, 3. Säule und Steuern • Güter- und Erbrecht inklusive Vorsorgedokumente
Zielgruppe	Mitarbeitende, die in den nächsten Jahren pensioniert werden
Referent/in	Erfahrene Seminarleitung von AvantAge
Datum, Zeit und Ort	www.avantage.ch
Kosten	CHF 700 für Einzelpersonen, CHF 1350 für Paare. Für Angestellte der Katholischen Kirche im Kanton Zürich werden die Kurskosten übernommen.
Auskunft und Anmeldung	Online-Anmeldung: www.avantage.ch AvantAge, Forchstrasse 145, 8032 Zürich, 058 451 51 57, info@avantage.ch
Bemerkungen	Max. 22 Teilnehmende, abhängig vom Seminarraum und geltenden Schutzkonzepten

Beruflicher Zwischenhalt

KURS 35 Personalführung, Management und Team-entwicklung	• Reifer werden in Beruf und Privatleben • Meine Entwicklungsaufgaben • Umgang mit Stress • Meine Fähigkeiten und Stärken heute und morgen • Berufliche und persönliche Weichenstellung – meine Pläne für die nächsten Berufsjahre • Finanzen und Recht: Drei-Säulen-Prinzip, Güter- und Erbrecht, Vorsorgedokumente
Zielgruppe	Mitarbeitende ab Lebensmitte
Referent/in	Erfahrene Seminarleitung von AvantAge
Datum, Zeit und Ort	www.avantage.ch
Kosten	CHF 450
Auskunft und Anmeldung	Online-Anmeldung: www.avantage.ch AvantAge, Forchstrasse 145, 8032 Zürich, 058 451 51 57, info@avantage.ch
Bemerkungen	Max. 22 Teilnehmende, abhängig vom gemäss Seminarraum und geltenden Schutzkonzepten

Handlungspotenziale entwickeln mit dem Zürcher Ressourcen Modell (ZRM)

KURS 36 Personalführung, Management und Team-entwicklung	Der Kurs richtet sich an alle Interesssierten, die ihre eigenen Ressourcen entdecken und nutzen, neue Handlungspotenziale für Beruf und Alltag entwickeln, den eigenen Entscheidungsspielraum vergrössern, das persönliche Handlungsrepertoire erweitern, neue Handlungsmuster in schwierigen Situationen in Beruf und Alltag optimal abrufen und anwenden, die eigenen Handlungskompetenzen langfristig trainieren wollen. Der Kurs entspricht dem Grundkurs ZRM®.
Zielgruppe	Alle Angestellten, Behördenmitglieder, Freiwillige
Referent	Norbert Hänsli, Psychotherapeut, Theologe, ZRM®-Trainer, norberthaensli.ch
Datum/Zeit	Donnerstag 10. und 17. November 2022, 9.00 bis 16.30 Uhr
Ort	Katholische Kirche im Kanton Zürich, Centrum 66, Hirschengraben 66, Zürich
Kosten	CHF 100 (weitere CHF 200 werden vom Synodalrat übernommen)
Auskunft und Anmeldung	Katholische Kirche im Kanton Zürich, Synodalrat, Chris Frei, Hirschengraben 66, 8001 Zürich, 044 266 12 34, kurse@zhkath.ch
Anmeldeschluss	27.10.2021
Bemerkungen	Max. 12 Teilnehmende

Psychische Probleme ansprechen ist lernbar

KURS 37 Personalführung, Management und Team-entwicklung	Kirchliche Vorgesetzte oder Personalverantwortliche der Anstellungsbehörde lernen, psychische Probleme bei Mitarbeitenden zu erkennen und lösungsorientiert zu handeln.
Zielgruppe	Leitende Angestellte und Vorgesetzte
Hauptreferentin	lic. phil. Micheline Huber, Job-Coach SVA Zürich
Datum/Zeit	Donnerstag, 7. April 2022, 8.00 bis 12.00 Uhr Dienstag, 8. November 2022, 13.00 bis 17.00 Uhr
Ort	Katholische Kirche im Kanton Zürich, Centrum 66, Hirschengraben 66, Zürich
Kosten	CHF 50 (weitere CHF 100 werden vom Synodalrat übernommen)
Auskunft und Anmeldung	Katholische Kirche im Kanton Zürich, Synodalrat, Chris Frei, Hirschengraben 66, 8001 Zürich, 044 266 12 34, kurse@zhkath.ch
Anmeldeschluss	24.3.2022
Bemerkungen	Max. 12 Teilnehmende

Überzeugend auftreten – Grundlagen

NEU

KURS 38 Personalführung, Management und Team-entwicklung	In einem Crashkurs machen sich die Teilnehmenden mit den Grundlagen eines erfolgreichen Auftritts vertraut. Sie setzen sich mit ihrer verbalen, paraverbalen und nonverbalen Wirkung auseinander und erhalten kommunikative Werkzeuge, die ihnen helfen, ihre Auftritte authentisch, glaubwürdig und überzeugend zu gestalten – Kurze theoretische Inputs und praktisches Üben mit Videofeedbacks.
Zielgruppe	Mitglieder der Behörden, pastoraltheologische Personen
Hauptreferent	Thomas von Grünigen, Journalist, Medien- und Auftrittstrainer
Datum/Zeit	Dienstag, 11. Januar 2022, 13.30 bis 17.30 Uhr, für Mitglieder der Behörden Mittwoch, 12. Januar 2022, 8.30 bis 12.30 Uhr, für pastoraltheologische Personen
Ort	Katholische Kirche im Kanton Zürich, Centrum 66, Hirschengraben 66, Zürich
Kosten	Werden vom Synodalrat übernommen
Auskunft und Anmeldung	Katholische Kirche im Kanton Zürich, Synodalrat, Chris Frei, Hirschengraben 66, 8001 Zürich, 044 266 12 34, kurse@zhkath.ch
Anmeldeschluss	28.12.2021
Bemerkungen	Max. 6 Teilnehmende

Wertschätzung und Feedbackkultur im kirchlichen Umfeld

KURS 39 Personalführung, Management und Team-entwicklung	Ob Pfarreiverantwortliche, Pfarreimitarbeitende, Mitglieder von Kirchenpflegen oder Pfarreiräten, auf allen Ebenen ist Wertschätzung einer der wichtigsten Faktoren, die ein gutes Arbeitsklima und ein funktionierendes Miteinander ermöglichen. Wenn Werte erkannt und Schätze entdeckt werden und diese den Kolleginnen und Kollegen sowie den Mitarbeitenden positiv zurückgemeldet werden (Feedback), entsteht eine respekt- und vertrauensvolle Grundhaltung.
Zielgruppe	Kirchenpflege, Pfarreiverantwortliche, Mitarbeitende, Pfarreiräte
Referenten	Karin Iten Präventionsbeauftragte des Bistums Chur und Andreas Beerli, Stellenleiter Gemeindeberatung, Coaching und Supervision
Datum/Zeit	Montag, 7. März 2022, 19.00 bis 20.30 Uhr Mittwoch, 2. November 2022, 19.00 bis 20.30 Uhr
Ort	Katholische Kirche im Kanton Zürich, Centrum 66, Hirschengraben 66, Zürich
Kosten	Werden vom Synodalrat übernommen
Auskunft und Anmeldung	Katholische Kirche im Kanton Zürich, Synodalrat, Chris Frei, Hirschengraben 66, 8001 Zürich, 044 266 12 34, kurse@zhkath.ch
Anmeldeschluss	Jeweils eine Woche vor der Veranstaltung
Bemerkungen	Max. 12 Teilnehmende

Update Teamleitung

KURS 40 Personalführung, Management und Team-entwicklung	Teamleitende sind vielfältig gefordert. Diese Weiterbildung bietet Kompetenzerweiterung im Umgang mit der Dynamik von Teams, vermittelt Grundkenntnisse zur Teamarbeit und zum Konflikt-management sowie Anstösse zur Rollenklärung als Teamleitung. Sie orientiert sich praxisnah an den Fragestellungen und Themen der Teilnehmenden. Das Angebot richtet sich an Gemeinde- und Teamleiterinnen und -leiter in unterschiedlichen Arbeitsfeldern.
Zielgruppe	Mitarbeitende mit Leitungsverantwortung
Referentin	Marie-Theres Beeler, Theologin, OE-Beraterin, Supervisorin
Datum/Zeit	Mittwoch 9. bis Freitag 11. November 2022, 10.00 bis 16.00 Uhr
Ort	Propstei Wislikofen, 5463 Wislikofen
Kosten	CHF 750, zzgl. Pensionskosten, die direkt im Bildungshaus bezahlt werden
Auskunft und Anmeldung	TBI Kirchliche Weiterbildung, Linda Fischer, 044 525 05 40, info@tbi-zh.ch Anmeldung über die Website www.tbi-zh.ch/kirchliche-weiterbildung
Anmeldeschluss	16.8.2022
Bemerkungen	Max. 14 Teilnehmende

ensa – Erste–Hilfe für die psychische Gesundheit Erwachsener/Webinar

NEU

KURS 41 Personalführung, Management und Team-entwicklung	ensa Erste-Hilfe-Kurse für psychische Gesundheit versetzen Laien in die Lage, auf Betroffene mit psychischen Schwierigkeiten frühzeitig zuzugehen und ihnen hilfreich zur Seite zu stehen. Der Kurs vermittelt praxisnah Basiswissen über psychische Krankheiten, und es wird praktisch geübt, Erste-Hilfe-Gespräche zu führen. Dabei geht es nicht um Diagnose oder Therapie, sondern darum, Betroffene bei der Suche nach professioneller Hilfe zu unterstützen.
Zielgruppe	Alle Pfarreiangehörigen, die gerne Online-Kurse besuchen
Referentin	Gabriela Beer, diplomierte Beraterin und Patientencoach IKP
Datum/Zeit	Dienstag oder Donnerstag an folgenden Daten: 7./14./16./21./23./28./30. Juni 2022, jeweils 9.00 bis 11.00 Uhr
Ort	Online über Zoom
Kosten	CHF 380 (CHF 100 werden vom Synodalrat übernommen)
Auskunft	Gabriela Beer, 079 522 58 38, gabi.beer@bluewin.ch
Anmeldung	Katholische Kirche im Kanton Zürich, Synodalrat, Chris Frei, Hirschengraben 66, 8001 Zürich, 044 266 12 34, kurse@zhkath.ch
Anmeldeschluss	24.5.2022

ensa – Erste-Hilfe für die psychische Gesundheit Jugendlicher

NEU

KURS 42 Personalführung, Management und Team-entwicklung	ensa Erste-Hilfe-Kurse für psychische Gesundheit, versetzen Laien in die Lage, auf Betroffene psychischer Schwierigkeiten frühzeitig zuzugehen und hilfreich zur Seite zu stehen. Im Kurs wird praxisnah Basiswissen über psychische Krankheiten vermittelt und praktisch geübt, Erste-Hilfe-Gespräche zu führen. Dabei geht es nicht um Diagnose oder Therapie, sondern Betroffenen beim Zugang zu professioneller Hilfe zu unterstützen.
Zielgruppe	Alle Pfarreiangehörigen, Kirchenmitarbeitende, freiwillige Helferinnen und Helfer
Referentin	Gabriela Beer, diplomierte Beraterin und Patientencoach IKP
Datum/Zeit	Mittwoch, 2./09./23./30 März 2022 jeweils 08.30 bis 12 Uhr
Ort	Katholische Kirche im Kanton Zürich, Centrum 66, Hirschengraben 66, Zürich
Kosten	CHF 380 (CHF 100 werden vom Synodalrat übernommen)
Auskunft	Gabriela Beer, 079 522 58 38, gabi.beer@bluewin.ch
Anmeldung	Katholische Kirche im Kanton Zürich, Synodalrat, Chris Frei, Hirschengraben 66, 8001 Zürich, 044 266 12 34, kurse@zhkath.ch
Anmeldeschluss	23.2.2022

ensa – Erste–Hilfe für die psychische Gesundheit Jugendlicher

NEU

KURS 43 Personalführung, Management und Team-entwicklung	Erwachsene, denen Jugendliche anvertraut sind, brauchen Basiswissen und Fähigkeiten, um Jugendlichen, denen es psychisch nicht gut geht, Erste Hilfe (gem. ensa) anbieten zu können. Praxisnah wird Basiswissen über die häufigsten psychischen Krankheiten und Krisen Jugendlicher vermittelt. Die Teilnehmenden lernen, Probleme rechtzeitig zu erkennen, wertfrei anzusprechen und Betroffene zu professioneller Hilfe zu ermutigen.
Zielgruppe	Katechetinnen/Katecheten, Firmbegleiterinnen/Firmbegleiter, Religionspädagoginnen/Religionspädagogen, Jublaleiterinnen/Jublaleiter
Referentin	Gabriela Beer, diplomierte Beraterin und Patientencoach IKP
Datum/Zeit	Donnerstag 12.5./19.5./26.5 sowie Mittwoch, 1.6.2022, jeweils 12.30 bis 16.30 Uhr
Ort	Katholische Kirche im Kanton Zürich, Centrum 66, Hirschengraben 66, Zürich
Kosten	CHF 450 (CHF 100 werden vom Synodalrat übernommen)
Auskunft	Gabriela Beer, 079 522 58 38, gabi.beer@bluewin.ch
Anmeldung	Katholische Kirche im Kanton Zürich, Synodalrat, Chris Frei, Hirschengraben 66, 8001 Zürich, 044 266 12 34, kurse@zhkath.ch
Anmeldeschluss	5.5.2022

BLS–AED–Komplett (Nothilfe–Grundkurs nach SRC–Richtlinien)

KURS 44 Personalführung, Management und Team-entwicklung	Der Kurs vermittelt Wissen rund um Wiederbelebung, Erste-Hilfe-Massnahmen und Reanimation: Rechte und Pflichten, Rettungs-kette, SRC-RL, Lagerungen, Herzmassage, AED-Einsatz. Am Nach-mittag wird jeweils auf dem SanArena-Parcours trainiert.
Zielgruppe	Mitarbeiterinnen und Mitarbeiter, Behörden, Freiwillige
Referent/ Referentin	Fachperson von SanArena
Datum/Zeit	Diverse Daten
Ort	SanArena Rettungsschule, Zentralstrasse 12, 8003 Zürich
Kosten	Werden vom Synodalrat und Katholisch Stadt Zürich übernommen
Auskunft und Anmeldung	Andreas Meile, Werdgässchen 26, 8036 Zürich, 079 502 77 80, andreas.meile@zh.kath.ch
Bemerkungen	Max. 8 Teilnehmende

BLS–AED–Komplett (Refresherkurs nach SRC–Richtlinien)

KURS 45 Personalführung, Management und Team-entwicklung	Der Kurs vermittelt Wissen rund um Wiederbelebung, Erste-Hilfe-Massnahmen und Reanimation: Rechte und Pflichten, Rettungs-kette, SRC-RL, Lagerungen, Herzmassage, AED-Einsatz. Am Nach-mittag wird jeweils auf dem SanArena-Parcours trainiert.
Zielgruppe	Fortgeschrittene Nothelferinnen und Nothelfer
Referent/ Referentin	Fachperson von SanArena
Datum/Zeit	Diverse Daten
Ort	SanArena Rettungsschule, Zentralstrasse 12, 8003 Zürich
Kosten	Werden vom Synodalrat und Katholisch Stadt Zürich übernommen
Auskunft und Anmeldung	Andreas Meile, Werdgässchen 26, 8036 Zürich, 079 502 77 80, andreas.meile@zh.kath.ch
Bemerkungen	Max. 8 Teilnehmende

«Erste Hilfe in Kirche und Katechese»

KURS 46 Personalführung, Management und Team-entwicklung	In der Kirche und in der Katechese sehen wir uns immer wieder mit Notfällen konfrontiert. Die Weiterbildung mit der Krankenschwester Maribel Garrido behandelt Situationen, bei denen Erste Hilfe ge-leistet werden muss, es werden Erste-Hilfe-Massnahmen trainiert. Maribel Garrido arbeitet viel mit Kindern und Jugendlichen und kennt die Herausforderung dieser Zielgruppe.
Zielgruppe	Katechetisch Tätige und alle am Thema Interessierten
Hauptreferentin	Maribel Garrido, Krankenschwester und Ausbildnerin beim Samariterbund
Datum/Zeit	Donnerstag, 17. März 2022, 9.15 bis 16.45 Uhr
Ort	Fachstelle für Religionspädagogik Zürich; Räume G+F, Hirschengraben 70, 8001 Zürich
Kosten	CHF 50
Auskunft und Anmeldung	Fachstelle für Religionspädagogik, Sekretariat, Hirschengraben 70, 8001 Zürich, 044 266 12 82, religionspaedago-gik@zhkath.ch
Bemerkungen	14.3.2022

Alkohol am Arbeitsplatz

KURS 47 Personalführung, Management und Team-entwicklung	Das Thema Alkohol am Arbeitsplatz ist eine komplexe und oft heikle Angelegenheit. Als verantwortliche Person in einem Unternehmen benötigen Sie die richtige Mischung aus Information und Empathie, um adäquat handeln zu können. Häufig sind erste Anzeichen für ein Alkoholproblem erkennbar, aber schwierig einzuordnen und vor allem anzusprechen.
Zielgruppe	Vorgesetzte und Personalverantwortliche
Auskunft und Anmeldung	www.forel-klinik.ch/veranstaltungskalender/

Das Pfarreisekretariat

KURS 48 Personalführung, Management und Team-entwicklung	Die Teilnehmenden erhalten Kompetenz und Sicherheit im Umgang mit der täglichen Arbeit im Pfarreisekretariat. Der Kurs bietet eine umfassende Einführung in alle Arbeitsbereiche, z.B. Pfarreibücher, Formularwesen, Sakramentenadministration, Organisation und Öffentlichkeitsarbeit. Umfangreiche Kursunterlagen und ein Erfahrungsaustausch ergänzen den Kurs.
Zielgruppe	Grundkurs für Pfarreisekretärinnen und Pfarreisekretäre aus dem Bistum Chur
Referentinnen Referent	Stefanie Wintergerste, Franziska Müller, Diana Hiemann, Franziska Grab, Andreas Diederen
Datum/Zeit	Dienstag 13. bis Freitag 16. September 2022, jeweils ganztags
Ort	Mattli Antoniushaus, Seminar- und Bildungszentrum, 6443 Morschach
Kosten	CHF 485 (Kurskosten), CHF 515 (Pensionskosten)
Auskunft und Anmeldung	Andreas Diederen, Bischöfliches Ordinariat, Hof 19, 7000 Chur, 081 258 60 77, fortbildung@bistum-chur.ch
Bemerkungen	Max. 30 Teilnehmende

Intervision lernen

NEU

KURS 49 Personalführung, Management und Team-entwicklung	In diesem Tagesworkshop lernen Sie in praktischer Arbeitsweise die Elemente und den Ablauf einer Intervisionssitzung kennen. Damit können Sie in eigener Regie in Kleingruppen, sogenannten Intervisionsgruppen, selbständig schwierige Situationen des Arbeitsalltags besprechen und durch die Anregungen und Ideen der Gruppe Erleichterung und Inspiration erfahren.
Zielgruppe	Kirchenpflege, Pfarreiverantwortliche, Mitarbeitende, Pfarreiräte
Referent	Jean-Paul Munsch, Coach, Organisationsberater und Entwicklungspartner
Datum/Zeit	Donnerstag 9. Juni oder Dienstag 6. September 2022, jeweils 9.00 bis 16.30 Uhr
Ort	Katholische Kirche im Kanton Zürich, Centrum 66, Hirschengraben 66, Zürich
Kosten	CHF 100 (weitere CHF 200 werden vom Synodalrat übernommen)
Auskunft und Anmeldung	Katholische Kirche im Kanton Zürich, Synodalrat, Chris Frei, Hirschengraben 66, 8001 Zürich, 044 266 12 34, kurse@zhkath.ch
Anmeldeschluss	Jeweils eine Woche vor Kursbeginn
Bemerkungen	6–12 Teilnehmende

Fotografie und Urheberrecht

NEU

KURS 50 Personalführung, Management und Team-entwicklung	Im einleitenden Referat werden folgende Fragen beantwortet: • Was gilt mit dem revidierten URG bezüglich Fotografien? • Worauf muss ich achten, wenn ich Fotografien nutzen will? • Wann kann ich Fotografien ohne Einwilligung nutzen? • Was ist in einem Konfliktfall am besten zu tun? Im zweiten Teil werden Fragen der Teilnehmenden beantwortet.
Zielgruppe	Pfarreisekretärinnen und Mitarbeitende, die Fotografien von Dritten analog oder digital publizieren
Hauptreferent	Christoph Schütz, Visueller Gestalter und Verleger
Datum/Zeit	Dienstag, 22. März oder Dienstag, 4. Oktober 2022 jeweils von 09.00 bis 12.00 Uhr
Ort	Katholische Kirche im Kanton Zürich, Centrum 66, Hirschengraben 66, Zürich
Kosten	Werden vom Synodalrat übernommen
Auskunft und Anmeldung	Katholische Kirche im Kanton Zürich, Synodalrat, Chris Frei, Hirschengraben 66, 8001 Zürich, 044 266 12 34, kurse@zhkath.ch
Anmeldeschluss	Jeweils zwei Wochen vor Kursbeginn
Bemerkungen	Max. 12 Teilnehmende

Informatik

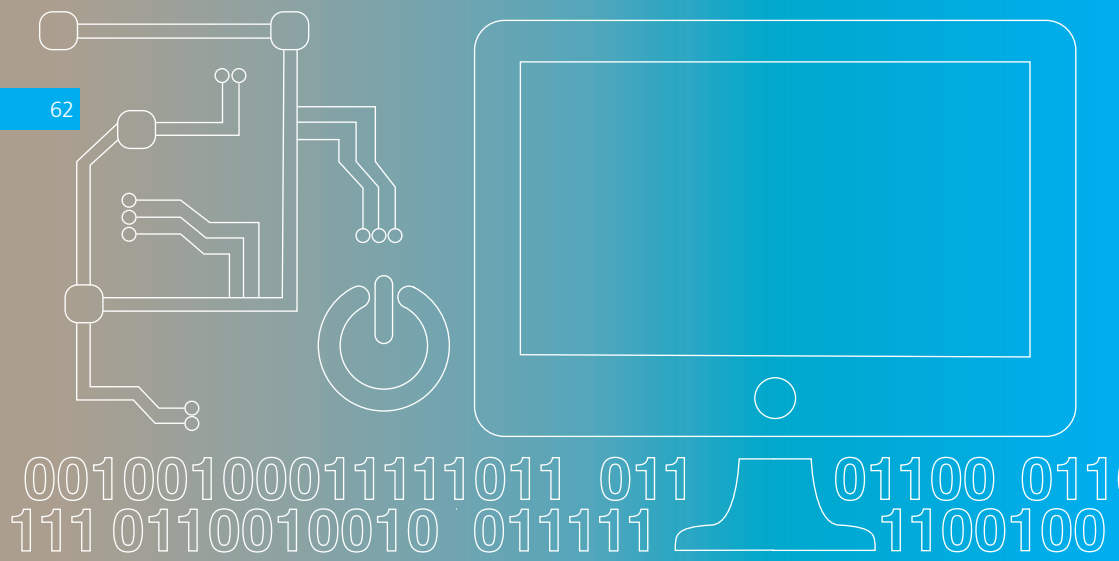
0010010000111111011 011
01100 011
111 0110010010 0111111
1100100

Microsoft Excel (Grundlagen) – Werte erfassen, rechnen, einrichten

KURS 51 Informatik	Sie geben Daten in ein Tabellenblatt ein und unterscheiden dabei zwschen Text- und Zahleneingaben. Sie führen einfache Berechnungen durch. Mit Rahmen und Farben gestalten Sie Ihre Tabelle übersichtlich und bereiten diese für einen optimalen Ausdruck vor.
Zielgruppe	Personen, die mit Excel versiert umgehen wollen
Referent	Mike Weilenmann, Migros-Klubschule
Datum/Zeit	Dienstag 29. März oder 13. September 2022, jeweils 8.30 bis 17.00 Uhr
Ort	Migros-Klubschule Zürich-Oerlikon
Kosten	CHF 100 (weitere CHF 200 werden vom Synodalrat übernommen)
Auskunft und Anmeldung	Katholische Kirche im Kanton Zürich, Synodalrat, Chris Frei, Hirschengraben 66, 8001 Zürich, 044 266 12 34, kurse@zhkath.ch
Anmeldeschluss	Jeweils 3 Wochen vor Kursbeginn
Bemerkung	5–12 Teilnehmende

Microsoft Excel (Aufbau) – Formeln, Prozentrechnen und runden

NEU

KURS 52 Informatik	Excel kann sehr viel, aber dafür muss man Excel können. Die virtuose Verwendung von Formeln und Funktionen ist zeitsparend und lösungsorientiert. Lassen Sie Ihre Mitarbeitenden wissen, dass Mathematik spielerisch einfach ist.
Zielgruppe	Personen, die mit Excel zeit- und lösungsorientiert arbeiten möchten
Referent	Mike Weilenmann, Migros-Klubschule
Datum/Zeit	Dienstag 19. April oder 4. Oktober 2022, jeweils 8.30 bis 17.00 Uhr
Ort	Migros-Klubschule Zürich-Oerlikon
Kosten	CHF 100 (weitere CHF 200 werden vom Synodalrat übernommen)
Auskunft und Anmeldung	Katholische Kirche im Kanton Zürich, Synodalrat, Chris Frei, Hirschengraben 66, 8001 Zürich, 044 266 12 34, kurse@zhkath.ch
Anmeldeschluss	Jeweils 3 Wochen vor Kursbeginn
Bemerkungen	5–12 Teilnehmende

Effizientes Arbeiten mit Microsoft Word 2016/2019 (Grundlagen)

KURS 53 Informatik	Lernen Sie die starke Textverarbeitung von Microsoft kennen und effizient nutzen. Erledigen Sie Ihre Arbeiten effizienter mit den Funktionen und Features von Microsoft Word 2016/2019.
Zielgruppe	Sekretärinnen und Personen, die Dokumente mit Word erstellen möchten
Referentin	Brigitte Fortino, Stv. Bereichsleiterin ICT des Synodalrats
Datum/Zeit	Freitag, 25. März 2022, 9.00 bis 17.00 Uhr Dienstag, 27. September 2022, 9.00 bis 17.00 Uhr
Ort	Katholische Kirche im Kanton Zürich, Centrum 66, Hirschengraben 66, Zürich
Kosten	CHF 100 (weitere CHF 200 werden vom Synodalrat übernommen)
Auskunft und Anmeldung	Katholische Kirche im Kanton Zürich, Synodalrat, Chris Frei, Hirschengraben 66, 8001 Zürich, 044 266 12 34, kurse@zhkath.ch
Anmeldeschluss	Jeweils 2 Wochen vor Kursbeginn
Bemerkungen	Max. 12 Teilnehmende

Fortgeschrittene Techniken mit Microsoft Word 2016/2019 (Aufbau)

KURS 54 Informatik	Microsoft Word 2016/2019 eignet sich nicht nur für die Erstellung von Briefen und Protokollen, sondern bietet starke Tools für umfangreiche Dokumente, Formulare, Jahresberichte etc. Lernen Sie diese hilfreichen Features kennen. Voraussetzung sind mindestens Kenntnisse über die Formatvorlagen.
Zielgruppe	Der Kurs eignet sich nicht für Anfänger, grundlegende Kenntnisse sind nötig
Referentin	Brigitte Fortino, Stv. Bereichsleiterin ICT des Synodalrats
Datum/Zeit	Donnerstag, 27. Januar 2022, 9.00 bis 17.00 Uhr Dienstag, 15. November 2022, 9.00 bis 17.00 Uhr
Ort	Katholische Kirche im Kanton Zürich, Centrum 66, Hirschengraben 66, Zürich
Kosten	CHF 100 (weitere CHF 200 werden vom Synodalrat übernommen)
Auskunft und Anmeldung	Katholische Kirche im Kanton Zürich, Synodalrat, Chris Frei, Hirschengraben 66, 8001 Zürich, 044 266 12 34, kurse@zhkath.ch
Anmeldeschluss	Jeweils 2 Wochen vor Kursbeginn
Bemerkungen	Max. 12 Teilnehmende

Mit Microsoft Outlook 2016/2019 Informationen organisieren

KURS 55 Informatik	Lernen Sie Microsoft Outlook 2016/2019 grundlegend zu bedienen, von der Verwaltung von E-Mails, Kontakten, persönlichen und geschäftlichen Aufgaben bis zur Organisation Ihrer Termine.
Zielgruppe	Personen, die mit Outlook mehr möchten als nur Mails versenden
Referentin	Brigitte Fortino, Stv. Bereichsleiterin ICT des Synodalrats
Datum/Zeit	Donnerstag, 5. Mai 2022, 9.00 bis 17.00 Uhr
Ort	Katholische Kirche im Kanton Zürich, Centrum 66, Hirschengraben 66, Zürich
Kosten	CHF 100 (weitere CHF 200 werden vom Synodalrat übernommen)
Auskunft und Anmeldung	Katholische Kirche im Kanton Zürich, Synodalrat, Chris Frei, Hirschengraben 66, 8001 Zürich, 044 266 12 34, kurse@zhkath.ch
Anmeldeschluss	21.4.2022
Bemerkungen	Max. 12 Teilnehmende

Professionelle Präsentationen mit Microsoft PowerPoint 2016/2019

KURS 56 Informatik	Lernen Sie die Grundsätze einer professionellen und aussagekräftigen Präsentation kennen und setzen Sie diese mithilfe der Funktionen und Features von Microsoft PowerPoint 2016/2019 effizient um.
Zielgruppe	Personen, die aussagekräftige Präsentationen erstellen möchten
Referentin	Brigitte Fortino, Stv. Bereichsleiterin ICT des Synodalrats
Datum/Zeit	Donnerstag, 15. September 2022, 9.00 bis 17.00 Uhr
Ort	Katholische Kirche im Kanton Zürich, Centrum 66, Hirschengraben 66, Zürich
Kosten	CHF 100 (weitere CHF 200 werden vom Synodalrat übernommen
Auskunft und Anmeldung	Katholische Kirche im Kanton Zürich, Synodalrat, Chris Frei, Hirschengraben 66, 8001 Zürich, 044 266 12 34, kurse@zhkath.ch
Anmeldeschluss	1.9.2022
Bemerkungen	Max. 12 Teilnehmende

Einführung in iKath

KURS 57 Informatik	Lernen Sie das Intranet iKath kennen und bedienen – ein Einblick zum Austausch von Daten und Informationen. Sie erlernen die Erstellung und Verwaltung von Arbeitsräumen.
Zielgruppe	Alle, die einen Überblick über das Intranet iKath wünschen bzw. den Kurs bisher noch nicht besucht haben
Referent	Mario Lakenmacher, Bereich ICT Katholische Kirche im Kanton Zürich
Datum/Zeit	Donnerstag, 24. Februar 2022, 8.30 bis 12.00 Uhr Donnerstag, 23. Juni 2022, 8.30 bis 12.00 Uhr Donnerstag, 8. September 2022, 8.30 bis 12.00 Uhr Donnerstag, 17. November 2022, 8.30 bis 12.00 Uhr
Ort	Katholische Kirche im Kanton Zürich, Centrum 66, Hirschengraben 66, Zürich
Kosten	Werden vom Synodalrat übernommen
Anmeldung und Auskunft	Katholische Kirche im Kanton Zürich, Synodalrat, Chris Frei, Hirschengraben 66, 8001 Zürich, 044 266 12 34, kurse@zhkath.ch
Anmeldeschluss	Jeweils 2 Wochen vor Kursbeginn
Bemerkungen	Max. 12 Teilnehmende

Computergrundlagen

NEU

KURS 58 Informatik	Laptop, Computer, Tablet, Smartphone: Die digitale Welt wächst und wächst und es ist nie zu spät, in sie hineinzuwachsen. In diesem Kurs haben Sie die Möglichkeit, die Grundlagen aufzufrischen und zu festigen: Sie behandeln die grundlegenden Kenntnisse und Fertigkeiten, die bei der Nutzung von Computern und Mobilgeräten sowie bei der Erstellung und Verwaltung von Dateien nötig sind. Sie erhalten zudem die Möglichkeit, individuelle Fragen vor Ort einzubringen und mit dem Experten zu besprechen.
Zielgruppe	Mitarbeitende, die Computergrundlagen auffrischen und festigen wollen
Hauptreferent	Mike Weilenmann, Migros-Klubschule
Datum/Zeit	Dienstag 22. März oder Freitag 2. September 2022, jeweils 8.30 bis 17.00 Uhr
Ort	Migros-Klubschule Zürich-Oerlikon
Kosten	CHF 100 (weitere CHF 200 werden vom Synodalrat übernommen)
Auskunft und Anmeldung	Katholische Kirche im Kanton Zürich, Synodalrat, Chris Frei, Hirschengraben 66, 8001 Zürich, 044 266 12 34, kurse@zhkath.ch
Anmeldeschluss	Jeweils 6 Wochen vor Kursbeginn
Bemerkungen	5–12 Teilnehmende

Datenschutz / Datensicherheit

KURS 59 Informatik	Die gegenwärtigen Entwicklungen auf nationaler sowie europäischer Ebene führen dazu, dass Datenschutz und Datensicherheit eine immer wichtigere Rolle zukommt. Die Digitalisierung und die technischen Entwicklungen fordern ein neues Verständnis für den Umgang mit Daten. Gewinnen Sie einen Überblick über aktuelle Themen des kantonalen Datenschutzrechts und der Datensicherheit in technischer Hinsicht.
Zielgruppe	Kirchenpflegemitglieder und an Datenschutz interessierte Personen
Referentin	Brigitte Fortino, Stv. Bereichsleiterin ICT und Datenschutzberaterin des Synodalrats
Datum/Zeit	Freitag, 28. Oktober 2022, 8.30 bis 12.00 Uhr
Ort	Katholische Kirche im Kanton Zürich, Centrum 66, Hirschengraben 66, Zürich
Kosten	Werden vom Synodalrat übernommen
Anmeldung und Auskunft	Katholische Kirche im Kanton Zürich, Synodalrat, Chris Frei, Hirschengraben 66, 8001 Zürich, 044 266 12 34, kurse@zhkath.ch
Anmeldeschluss	14.10.2022
Bemerkungen	Max. 12 Teilnehmende

Webseite der Kirchgemeinde optimieren oder neu planen

NEU

KURS 60 Informatik	Die Webseite Ihrer Kirchgemeinde soll optimiert, überarbeitet oder neu erstellt werden? Sie wollen das Maximum herausholen, wissen aber nicht so recht, wie Sie das Ganze angehen sollen? In diesem Kurs wird praxisorientiert vermittelt, wie man solche Optimierungen und Verbesserungen pragmatisch und trotzdem professionell angehen kann.
Zielgruppe	Kirchenpflege, Verantwortliche für Kommunikation/Webseite
Referent	Walter Oberli, Experte für Digitalisierung, Mitglied einer Kirchenpflege
Datum/Zeit	Donnerstag, 10. Februar 2022, 8.30 bis 17.00 Uhr Donnerstag, 6. Oktober 2022, 8.30 bis 17.00 Uhr
Ort	Katholische Kirche im Kanton Zürich, Centrum 66, Hirschengraben 66, Zürich
Kosten	CHF 100 (weitere CHF 200 werden vom Synodalrat übernommen)
Auskunft	Walter Oberli, 079 786 42 31, walter.oberli@gmail.com
Anmeldung	Katholische Kirche im Kanton Zürich, Synodalrat, Chris Frei, Hirschengraben 66, 8001 Zürich, 044 266 12 34, kurse@zhkath.ch
Anmeldeschluss	Jeweils zwei Wochen vor Kursbeginn
Bemerkungen	Max. 12 Teilnehmende. Zum Kurs bitte eigenen Laptop mitnehmen.

Kurse zu den Themen der Behörden

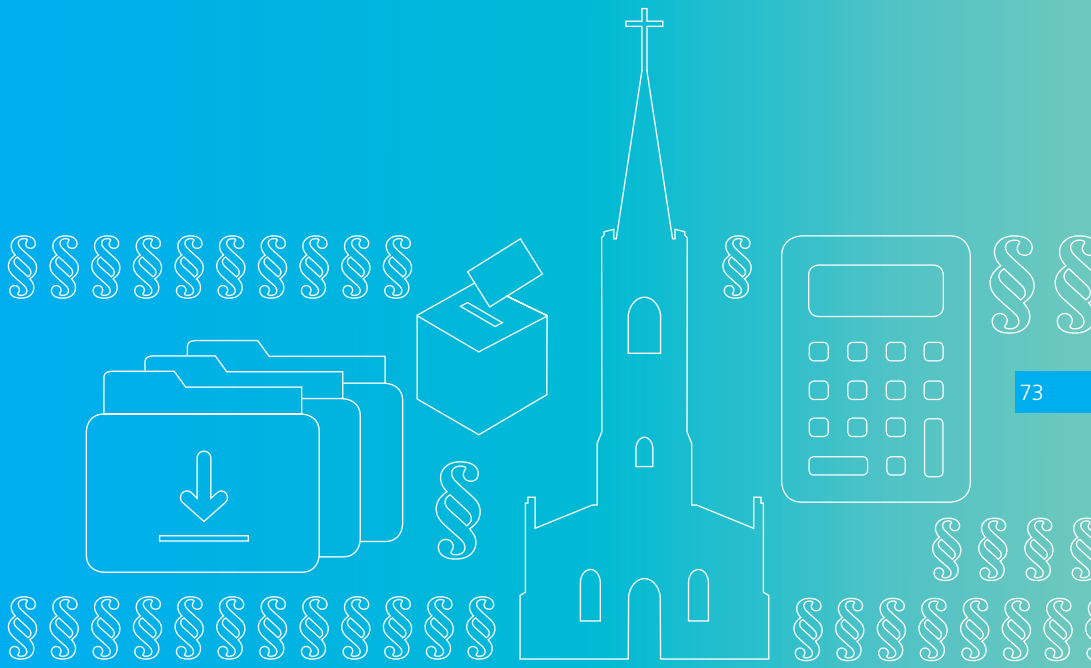

Auf das Zusammenspiel kommt es an …

KURS 61 Mitglieder der Behörden	Das duale System als Neben- und Miteinander von kirchen- und staatskirchenrechtlichen Strukturen stellt an alle Beteiligten hohe Anforderungen. An der Veranstaltung wird dieses anspruchsvolle System vertieft erklärt, und an konkreten Beispielen werden Unklarheiten, Spannungssituationen und Lösungszugänge aufgezeigt.
Zielgruppe	Mitglieder der staatskirchenrechtlichen Organisationen (insbesondere Kirchenpflegen)
Referent/in	Claudia Tognon, Leiterin Rechtsdienst Kirchgemeinden Andreas Beerli, Stellenleiter Gemeindeberatung, Coaching und Supervision
Datum/Zeit	Dienstag, 6. September 2022, 18.00 bis 21.00 Uhr Mittwoch, 16. November 2022, 18.00 bis 21.00 Uhr
Ort	Katholische Kirche im Kanton Zürich, Centrum 66, Hirschengraben 66, Zürich
Kosten	Werden vom Synodalrat übernommen.
Auskunft und Anmeldung	Katholische Kirche im Kanton Zürich, Synodalrat, Chris Frei, Hirschengraben 66, 8001 Zürich, 044 266 12 34, kurse@zhkath.ch
Anmeldeschluss	Jeweils eine Woche vor Kursbeginn
Bemerkung	Max. 16 Teilnehmende

Prävention sexueller Ausbeutung (Kurs für Behördenmitglieder)

KURS 28 Mitglieder der Behörden	Der Kurs vermittelt Grundwissen zur Prävention von sexueller Ausbeutung im kirchlichen Kontext. Es werden Handlungsmöglichkeiten und Strategien für einen professionellen Umgang mit Risiko- und Krisensituationen aufgezeigt. Sowohl im Plenum als auch in Kleingruppen wird mit konkreten Situations- bzw. Fallbeispielen gearbeitet. Der Fokus liegt dabei auf Ihrer Rolle als Behördenmitglied und Ihren Verpflichtungen als Anstellungsinstanz.
Zielgruppe	Mitglieder der staatskirchenrechtlichen Organisationen (insbesondere Kirchenpflegen)
Referent/in	Karin Iten und Dr. Stefan Loppacher, Präventionsbeauftragte des Bistums Chur
Weitere Informationen	Siehe Kurs Nr. 28, Seite 37

Informationsverwaltung und Archivierung in Kirchgemeinden

KURS 62 Mitglieder der Behörden	Der Kurs vermittelt den Teilnehmenden die wichtigsten Grundlagen der Informationsverwaltung (Aktenführung) und Archivierung in einer Kirchgemeinde. So werden im Kurs u.a. die Bedingungen einer rechtskonformen elektronischen Informationsverwaltung und Archivierung und die korrekte Verwendung eines Aktenplans praxisnah aufgezeigt. Ausserdem wird vermittelt, welche Anforderungen Archivräumlichkeiten und Archivmaterialien erfüllen müssen.
Zielgruppe	Mitarbeitende und Behördenmitglieder mit Archivverantwortung
Referent	Cyril Schiendorfer, Staatsarchiv des Kantons Zürich
Datum/Zeit	Samstag, 12. November 2022, 8.30 bis 13.00 Uhr
Ort	Staatsarchiv des Kantons Zürich, Winterthurerstrasse 170, 8057 Zürich
Kosten	Werden vom Synodalrat übernommen
Auskunft und Anmeldung	Staatsarchiv des Kantons Zürich, Bereich Gemeindearchive, Cyril Schiendorfer, 075 433 97 79, cyril.schiendorfer@ji.zh.ch
Anmeldeschluss	1.11.2022
Bemerkungen	Max. 20 Teilnehmende

Grundlagenkurs Finanzhaushalt

KURS 63 Mitglieder der Behörden	Die Teilnehmenden lernen die wesentlichen Elemente des kirchlichen Rechnungswesens, die Besonderheiten des Ausgabenrechts und den Prozess der finanzpolitischen Prüfung durch die RPK kennen. • Grundlegende Kenntnisse zum Rechnungsmodell • Grundlegende Kenntnisse zu Budget und Jahresrechnung • Einfacher Überblick über das Kreditrecht • Prozess der Aufsicht durch die RPK
Zielgruppe	Mitglieder der staatskirchenrechtlichen Organisationen (insbesondere Kirchenpflege sowie RPK)
Referent	Markus Wagner, Leiter Behördenschulung, Gemeindeamt Zürich
Datum/Zeit	Mittwoch, 6. Juli 2022, 8.15 bis 17.00 Uhr Mittwoch, 21. September 2022, 8.15 bis 17.00 Uhr
Ort	Katholische Kirche im Kanton Zürich, Centrum 66, Hirschengraben 66, Zürich
Kosten	Werden vom Synodalrat übernommen
Auskunft und Anmeldung	Katholische Kirche im Kanton Zürich, Synodalrat, Chris Frei, Hirschengraben 66, 8001 Zürich, 044 266 12 34, kurse@zhkath.ch
Anmeldeschluss	Jeweils zwei Wochen vor Kursbeginn
Bemerkungen	Max. 28 Teilnehmende

Weitere Kursangebote für Mitglieder der Behörden:

Prüfung des Budgets

Mit dem Budget werden die Weichen für das kommende Rechnungsjahr gestellt, deshalb ist die Prüfung des Budgets eine der wesentlichen Aufgaben der Rechnungsprüfungskommission. Die Prüfung ist in erster Linie eine finanzpolitische Beurteilung der Planung des nächsten Jahres, verbunden mit der Empfehlung an die Kirchgemeindeversammlung.

Gebundene Ausgaben

Nur vier Kriterien bestimmen die gebundenen Ausgaben: Die Verpflichtung zur Vornahme und der Mangel an Gestaltungsspielraum in sachlicher, zeitlicher und örtlicher Hinsicht. Im Vortrag werden diese Kriterien anhand von Beispielen erklärt und Regeln und Praxis der Handhabung von gebundenen Ausgaben in konzentrierter Form dargestellt.

Kreditrecht

Das Kreditrecht umfasst alle Regelungen für das Ausgeben von öffentlichen Mitteln. Im Kurs wird das Grundkonzept des doppelten Ausgabenbeschlusses vorgestellt (Budget und Verpflichtungskredit). Es wird gezeigt, welche Elemente und Kriterien für einen korrekten Verpflichtungskredit gelten. Es werde Ansätze zur Klärung der regelmässig umstrittenen gebundenen Ausgaben erläutert.

Diese und weitere Kurse finden Sie unter:
www.zh.ch/de/politik-staat/gemeinden/weiterbildung-gemeindewesen.html

Allgemeine Hinweise zur Personalförderung

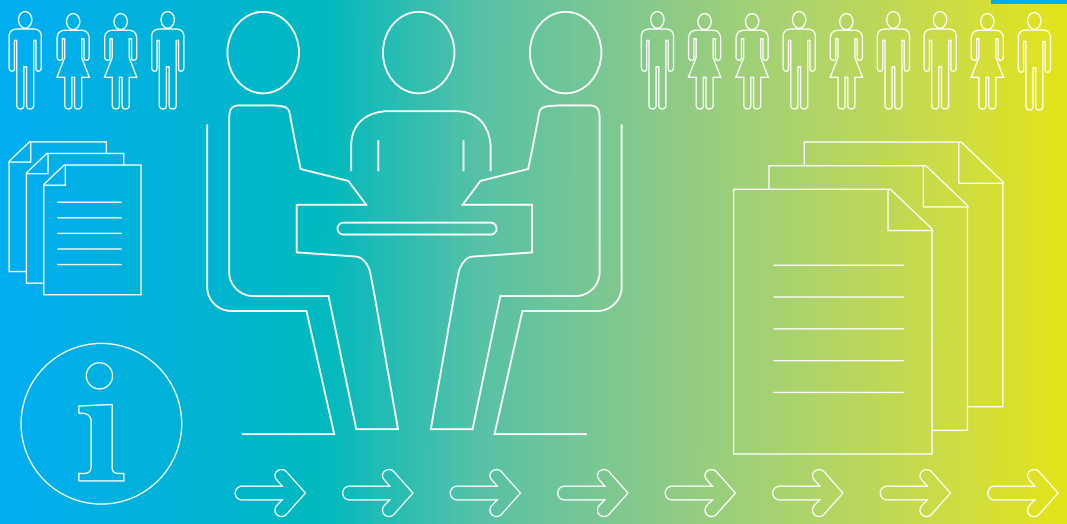

Erläuterungen zum Einsatz von Supervision und Coaching in der Römisch-katholischen Körperschaft des Kantons Zürich

Supervision ist eine Form von Beratung, die mit dem Ziel eingesetzt wird, die fachlichen, methodischen und persönlichen Kompetenzen von Mitarbeiterinnen und Mitarbeitern zu erweitern. Im Verlaufe der Supervision werden Fragen der Zusammenarbeit zwischen Personen in gleichen oder verschiedenen Funktionen geklärt, um die Effizienz in der Arbeitsorganisation zu erhöhen und in der Folge die konkrete Arbeit beziehungsweise Dienstleistung zu verbessern.

Supervision soll sich abgrenzen von der Organisationsberatung, die als Ausgangspunkt Reorganisationen, Umstrukturierungen, fachliche und methodische Konzeptänderungen oder die Gestaltung von neuen Aufgaben hat.

Das Coaching von Führungspersonen stellt in der Regel eine personenbezogene Beratung dar. Diese Beratungsform ermöglicht es Führungspersonen, komplexe Fragestellungen im Zusammenhang mit ihrem Führungsauftrag, ihrer persönlichen Situation und ihren Gestaltungs- und Zukunftsperspektiven aufzugreifen und zu besprechen. Ziel der Beratung ist es, der einzelnen Führungsperson ein zielorientiertes Handeln zu ermöglichen und so die Leistungsfähigkeit zu optimieren.

Standards

Beratungen und Begleitungen im Bereich Supervision und Coaching (zur Vereinfachung wird im Folgenden der Begriff «Supervision» für beide Beratungsformen verwendet) orientieren sich an folgen den Standards:

- Supervision wird zielorientiert und bedarfsgerecht eingesetzt.
- Supervision kann bewilligt werden, wenn
  - die formulierten Zielsetzungen und Themen der Weiterentwicklung und Qualität der Arbeit beziehungsweise der Dienstleistungen dienen,
  - die Erreichung der gesetzten Ziel- und Strategievorgaben der entsprechenden kirchlichen Stelle damit unterstützt wird,
  - die Finanzierung gemäss Budget gesichert ist

Externe Supervisorinnen und Supervisoren kennen die innerkirchlichen und staatskirchlichen Strukturen und Entscheidungsprozesse, mit Vorteil auch ihre Strategien, Zielsetzungen und laufenden Prozesse. Sie akzeptieren sie als Rahmenbedingungen für ihre Beratungstätigkeit für die katholische Körperschaft.

Jede Beratung basiert auf einem Vertrag, in dem schriftlich die Zielsetzungen formuliert, die erforderliche Anzahl Beratungseinheiten festgelegt und der Zeitraum für die Realisierung befristet werden. Jeder Vertrag enthält zudem explizit eine Klausel zur Schweigepflicht der engagierten Supervisorinnen und Supervisoren.

Tarife (Richtwerte)

	Honoraransatz in Franken	
	60 Minuten	**90 Minuten**
Einzelsupervision	von CHF 135 bis max. CHF 170	von CHF 202 bis max. CHF 255
Supervision mit Kleingruppen (bis 7 Personen)	von CHF 155 bis max. CHF 193	von CHF 232 bis max. CHF 290
Supervision mit Grossgruppen (ab 8 Personen)	von CHF 195 bis max. CHF 233	von CHF 292 bis max. CHF 350
	Tagespauschale (6 – 8 Stunden)	
Kleingruppe bis 7 Personen	von CHF 1100 bis max. CHF 1425	
Grossgruppe ab 8 Personen	von CHF 1400 bis max. CHF 1775	

Die Tarife verstehen sich inklusive Vor- und Nachbereitung von Beratungssitzungen. Die Honoraransätze sind ohne Mehrwertsteuer berechnet; diese beträgt zurzeit 7,7 Prozent.

Diese Tarife sind Richtwerte, die je nach Komplexität und Aufgabenstellung höher ausfallen können.

Wegentschädigungen werden keine entrichtet. Für Fahrspesen wird maximal der Tarif ZVV 2. Klasse (alle Zonen) übernommen.

Kirchliche Stelle für Gemeindeberatung und Supervision (KSGS)

Am 1. Oktober 2004 richtete das Generalvikariat der Katholischen Kirche im Kanton Zürich die «Kirchliche Stelle für Gemeindeberatung und Supervision» ein. Seit 2018 leitet Andreas Beerli die Stelle.
Neben den entsprechenden theologischen Ausbildungen bringt er einen Masterabschluss in Non-Profit-Management mit und verfügt über die anerkannten Abschlüsse in Coaching, Supervision und Organisationsberatung. Im Februar 2020 hat er auch die Ausbildung zum Mediator (SDM-FSM) abgeschlossen.

Unterstützung für kirchliche Mitarbeiterinnen und Mitarbeiter
Das Generalvikariat möchte eine «Stütze für Seelsorgende und Pfarreien» sein. Die Beratungsstelle nimmt das Selbstverständnis ernst und verbindet es mit der Personalförderung des Synodalrats und des Delegierten des Apostolischen Administrators für die Bistumsregion Zürich und Glarus.
Die obgenannte Stelle soll eine wirkungsvolle, professionelle Unterstützung für die Pfarreien genauso wie für die Kategorialseelsorge sein.
Konkrete Adressaten sind: alle Mitarbeitenden in den Pfarreien, Pfarreiteams, Pfarreiräte und Kirchenpflegen sowie die Mitarbeitenden der kirchlichen Arbeits- und Dienststellen in den Kantonen Zürich und Glarus.

Wann soll die Beratungsstelle kontaktiert werden: Möglichst frühzeitig!
- Wenn Mitarbeitende oder Leitungspersonen überfordert sind (Einzel- und Führungscoaching)
- Wenn das Team oder die Behörden ihre Arbeit prüfen und ihren Umgang reflektieren möchten (Teamentwicklung, Supervision, Abläufe, Verantwortlichkeiten, Sitzungskultur, Ressourcen klären)
- Bei Spannungen/Konflikten innerhalb des Teams oder zwischen einzelnen Mitarbeitenden
- Bei Spannungen/Konflikten innerhalb der KP oder zwischen Gemeindeleitung und KP (ThemaDuales System)
- Bei Veränderungs- und Evaluationsprozessen, Projektbegleitung
- Bei Führungsfragen und Fragen der Selbstorganisation
- Bei Motivationsschwierigkeiten und Neuorientierungen
- Wenn ein Moderator für eine heikle Versammlung gesucht wird

Zielsetzung der Beratung
Die Beratungsstelle möchte Pfarreien und die Fach- und Dienststellen in der Umsetzung ihres kirchlichen Auftrags und ihres zeitgemässen «Kircheseins» unterstützen. Konkret gehört dazu ein zufriedenstellendes, selbstbestimmtes und geschwisterliches Miteinander. Eine weitere Zielsetzung der Beratung ist es, Perspektiven, Wege, Ressourcen sowie die Rahmenbedingungen – kirchliche, strukturelle, organisatorische und kommunikative – bewusst zu machen und mit den Betroffenen zu gestalten.

Arbeitsweise
Beratungen sind themen-, projekt- und/oder prozessorientiert und daher grundsätzlich befristet. In festgelegten Zeiteinheiten wird das Thema ganzheitlich bearbeitet. Zum supervisorischen Vorgehen gehört das «Dritte Auge und Ohr», d. h. eine methodisch geschulte und interventionssichere, unbeteiligte Person. Im Blick steht allein das berufliche Handeln der Beteiligten: Verhaltensweisen, Rollen, Abläufe und Strukturen. Durch Moderation und kommunikatives Gestalten sollen die Teilnehmenden in die Lage versetzt werden, eigenständig Lösungen von Fragen und Problemen sowie Perspektiven zu finden. Falls erforderlich, werden Kurzimpulse zu pastoralen Themen gegeben. Die Stelle verfügt über die Infrastruktur für die Arbeit mit Gruppen.

Selbständigkeit der Stelle
Obwohl die Stelle Beratungsstelle des Generalvikariats ist, arbeitet der Stelleninhaber eigenständig und selbstverantwortlich gemäss den anerkannten Berufsstandards von Beratern und Supervisoren. Als Mitglied des bso (Berufsverband für Supervision und Organisationsberatung) unterliegt er den berufsethischen Normen dieses Berufsverbandes. Daher ist auch die Weitergabe von persönlichen oder innerpfarreilichen Informationen ohne die Einwilligung der Betroffenen an Dritte ausgeschlossen.

Kontaktnahme und weitere Informationen
Die an einer Beratung Interessierten nehmen Kontakt mit dem Stelleninhaber auf. In einem Sondierungsgespräch werden Umfang, Thema, Teilnehmende und weitere Arbeitsmodalitäten sowie die Kosten (CHF 50/h) angesprochen und in einer Vereinbarung festgehalten. Das erste Gespräch ist kostenlos.

Kirchliche Stelle für Gemeindeberatung, Coaching und Supervision
Andreas Beerli, Bederstrasse 76, 8002 Zürich
Tel. direkt: 044 501 49 49, Natel: 078 850 77 70
E-Mail: andreas.beerli@zhkath.ch; www.pfarreiberatung.ch

Beraten und Begleiten – ein Angebot der Fachstelle für Religionspädagogik Zürich

Zielpublikum
Unsere Beratungsangebote richten sich an Einzelne und an Teams:
– katechetisch Tätige
– Katecheseverantwortliche in den Pfarreien
– Personen, die Leitungsaufgaben im katechetischen Bereich wahrnehmen
– Vorgesetzte in der Pfarrei
– Personalverantwortliche der Kirchenpflege

Praxisbegleitung
Die Praxisbegleitung unterstützt katechetisch Tätige, die ihre didaktischen, methodischen und berufspraktischen Kompetenzen reflektieren, festigen und erweitern wollen. Sie leitet an, in anspruchsvollen und disziplinarisch schwierigen Situationen nach Lösungen zu suchen, und hilft diese umzusetzen, damit die Katechetin oder der Katechet mit Freude, Elan und Kreativität unterrichten kann.

Die Reflexion der beruflichen Situation ist Grundlage einer qualitätsgesicherten Arbeit und hilft die Leistung zu evaluieren.

Individuelle Beratung
Unsere Beratungsangebote sind konzipiert für die Praxis in der Pfarrei.
Sie beinhalten:
– Beratung für katechetisch Tätige in
  – Unterrichtsplanung und Unterrichtsgestaltung
  – Klassenführung und bei Disziplinfragen
  – Vorbereiten von Elternabenden
  – Führung schwieriger Gespräche mit Eltern
  – Mitarbeit bei Gottesdiensten
  – Jahresplanung
  – Einführung von Projekttagen und Projektunterricht
  – Neukonzeption des Religionsunterrichts
  – diakonischer Katechese
– Supervision für katechetisch Tätige (einzeln oder in Gruppen)
– Beratung für Personen mit Leitungsfunktion im Bereich Katechese

Teamberatung
Sie wollen ein spezifisches Thema mit Ihrem Team vor Ort bearbeiten und suchen eine Fachperson?
Zum Beispiel zu: Umgang mit Disziplinfragen, Jahresthema in der Pfarrei, Einführung und Umsetzung des LeRUKa, uvm.
Teilen Sie uns ihren Bedarf mit. Wir offerieren Ihnen ein auf Ihr Katecheseteam abgestimmtes, situativ zugeschnittenes Angebot.

Kontakt
Bei der Leitung «Beraten und Begleiten» der Fachstelle für Religionspädagogik erhalten Sie detaillierte Auskünfte. Wir bieten Ihnen die Möglichkeit eines Erstgesprächs an und vermitteln die Adresse einer geeigneten Fachperson.

Kosten einer Fachberatung
Besuch einer Religionsstunde und deren Besprechung durch eine Mentorin, einen Mentor betragen CHF 160. Unterlagen, Material und Spesen werden nach Aufwand und Absprache zusätzlich verrechnet.

Fachstelle für Religionspädagogik im Kanton Zürich
Leitung «Beraten und Begleiten»
Gertrud Schuster
Hirschengraben 70
8001 Zürich
Tel. 044 266 12 87, gertrud.schuster@zhkath.ch

Angebote der Jugendseelsorge Zürich

Die Jugendseelsorge Zürich bietet vielfältige Angebote und Dienstleistungen zur Förderung der kirchlichen Jugendarbeit an.

Zielgruppen der Dienstleistungen:
Unsere Dienstleistungen richten sich an Einzelne und an Teams:
– Jugendarbeitende und Jugendseelsorgende
– Jugendverantwortliche der kirchlichen Jugendarbeit
– Gemeindeleitende
– Mitglieder der Kirchenpflege
– Mitglieder des Pfarreirats
– Gremien der Kirchgemeinde

Grundlagenarbeit:
Erstellung von Grundlagen, Hilfs- und Lehrmitteln sowie Informationen zu den Themen: Kirchliche Jugendarbeit, Jugendspiritualität, Firmung, Rahmenbedingungen und Jugendpolitik.

Aus- und Weiterbildung
Mit dem Fachausweis kirchliche Jugendarbeit nach ForModula existiert in der Deutschschweiz ein Ausbildungsgang für Jugendarbeitende und/oder Jugendverantwortliche. Der Fachausweis unterstützt die Teilnehmenden, ihre fachlichen und persönlichen Kompetenzen zu stärken und auszubauen. Der Ausbildungsgang ist modular aufgebaut. So können auch einzelne Module als Weiterbildungen belegt werden. Informationen zum Ausbildungsgang und den einzelnen Modulen können unter folgender Webseite abgerufen werden: www.fachausweis-jugendarbeit.ch

Die Jugendseelsorge Zürich bietet darüber hinaus unterschiedliche Fort- und Weiterbildungen sowie Tagungen an, die zum Teil in Kooperation mit Partnerorganisationen durchgeführt werden (siehe Kursinhalt).

Kontakt:
Jugendseelsorge Zürich
Auf der Mauer 13, 8001 Zürich, Tel. 044 266 69 69 oder info@jugendseelsorge.ch
Weitere Informationen unter der Homepage www.jugendseelsorge.ch
www.facebook.com/jugendseelsorge.zuerich
Abonnement Newsletter: www.jugendseelsorge.ch/newsletter/

Fachberatung und Coaching
Zudem unterstützt die Jugendseelsorge Zürich mit den **Animationsstellen kirchliche Jugendarbeit (AKJ)** die Förderung der kirchlichen Jugendarbeit vor Ort.
Folgende Dienstleistungen können angeboten werden:
- Konzeptarbeit für pfarreiliche Jugendarbeit
- Beratung von Pfarreigremien zu Jugendfragen
- Individuelle Fachberatung
- Unterstützung rund um das Thema Anstellung von Jugendarbeitenden
- Individuelles Coaching von Jugendarbeitenden
- Individuelle Fachbegleitung von Jugendarbeitenden
- Vernetzung und Austausch der Jugendverantwortlichen im Kanton Zürich (Jugendarbeitsrunden)

Kontakt zu den einzelnen AKJ in den vier Dekanaten:
AKJ Albis
Michael Zingg
Im Winkel 1, 8910 Affoltern am Albis, Tel. 044 511 74 98 oder info@jugendseelsorge.ch

AKJ Oberland
Marco Martina
Guyer-Zeller-Strasse 21, 8620 Wetzikon, Tel. 044 266 69 41 oder info@jugendseelsorge.ch

AKJ Winterthur
Anja Beroud
Bahnhofstrasse 41, 8180 Bülach, Tel. 044 511 74 97 oder info@jugendseelsorge.ch

AKJ Zürich-Stadt
Marco Martina
Zentralstrasse 156, 8003 Zürich, Tel. 044 266 69 41 oder info@jugendseelsorge.ch

Massgeschneiderte Freiwilligenförderung

Pfarreien und/oder Kirchgemeinden, die sich mit der Thematik der Freiwilligenförderung befassen wollen, können auf ein Beratungsangebot vor Ort zurückgreifen. Rudolf Vögele, der Ansprechpartner für Freiwilligenarbeit in der Katholischen Kirche im Kanton Zürich, stellt sich oder geeignete Beraterinnen und Berater oder Referentinnen und Referenten zur Verfügung, wenn es beispielsweise um folgende Fragen geht:

– Wie gewinnen, begleiten und anerkennen wir Freiwillige in unserer Pfarrei/Kirchgemeinde?
– Welchen Leitungsstil braucht es, um Freiwillige zu gewinnen respektive zu behalten?
– Wie funktioniert ein «Projektmanagement» in Bezug auf Freiwilligenarbeit?
– Was ist eine gute theologische und spirituelle Grundlage für Freiwilligenförderung?
– Welche Öffentlichkeitsarbeit dient einer gelingenden Freiwilligengewinnung und -förderung?

Das Angebot besteht aus
– telefonischer Beratung
– Kurzberatung vor Ort
– Impulsen für Pfarreiräte und/oder Kirchenpflegen
– Moderation von Retraiten zum Thema
– Vermittlung von Experten/Expertinnen

Kontakt
Dr. Rudolf Vögele
Generalvikariat Zürich, Ressort Pastoral/Arbeitsbereich Freiwilligenförderung
Hirschengraben 66, 8001 Zürich,Tel. 044 266 12 55
rudolf.voegele@zhkath.ch, www.zhkath.ch/freiwillig

Personalombudsstelle der Römisch-katholischen Körperschaft des Kantons Zürich

Im Interesse eines konstruktiven Umganges mit Konflikten in Kirchgemeinden, Pfarreien und der kirchlichen Verwaltung sowie des Findens von fairen Lösungsansätzen hat die Synode im Dezember 2001 die Errichtung einer Personalombudsstelle beschlossen. Sie hat am 1. November 2002 ihre Tätigkeit aufgenommen.

Was ist die Personalombudsstelle?
Die Personalombudsstelle ist eine neutrale und unabhängige Beratungs- und Vermittlungsstelle. Sie steht allen haupt-, neben-, ehrenamtlich und freiwillig Mitarbeitenden der Katholischen Kirche im Kanton Zürich zur Verfügung.

Welches sind die Aufgaben und Kompetenzen der Ombudsstelle?
Sie kann bei Beanstandungen, Problemen und Konflikten im Zusammenhang mit dem Arbeitsverhältnis angerufen werden. Die Ombudsstelle vermittelt zwischen den Konfliktparteien. Die Ombudspersonen geben Empfehlungen zur Beilegung eines Konfliktes ab. Sie bieten Hilfeleistungen zur Überweisung von Problemen an geeignete Fachstellen. Sie besitzen jedoch keine Entscheidungs- und/oder Weisungsbefugnisse.

Wie erreichen Sie die Ombudsstelle?
Das Verfahren ist ganz einfach: Ratsuchende können ihre Anliegen mündlich oder schriftlich direkt der Anlaufstelle zukommen lassen oder an eine der beiden Ombudspersonen richten

Personalombudsstelle der Römisch-katholischen Körperschaft des Kantons Zürich
Kuttelgasse 8 — Tel. 044 266 12 50
Postfach 2158, 8022 Zürich — personalombudsstelle@zhkath.ch

Die Namen der beiden Ombudspersonen lauten:
lic. iur. Barbara Umbricht Lukas — Dr. Helmut Steindl
Rechtsanwältin, Mediatorin SAV/SVM — Theologe, Mediator SDM-FSM

Und übrigens ...
- die Ombudspersonen sind an das Amtsgeheimnis gebunden;
- Behördenmitglieder, Vorgesetzte und Mitarbeitende sind ihnen gegenüber von der Schweigepflicht entbunden;
- die Inanspruchnahme der Ombudsstelle ist kostenlos;
- die Ombudspersonen sind keine Parteienvertreter

Organisationen mit Fort– und Weiterbildungsangeboten

Katholische Arbeitsgemeinschaft für Erwachsenenbildung der Schweiz und Liechtensteins (KAGEB)
Alpenquai 4
Postfach 2069
6002 Luzern
Tel. 041 227 59 80
info@kabeg.ch
www.kabeg.ch

Bibelpastorale Arbeitsstelle des Schweizerischen Katholischen Bibelwerks (SKB)
Pfingstweidstrasse 28
8005 Zürich
Tel. 044 205 99 60
info@bibelwerk.ch
www.bibelwerk.ch

Caritas Zürich
Beckenhofstrasse 16
8021 Zürich
Tel. 044 366 68 68
www.caritas-zuerich.ch

Theologisch-pastorales Bildungsinstitut (TBI)
Pfingstweidstrasse 28
8005 Zürich
Tel. 044 525 05 40
info@tbi-zh.ch
www.tbi-zh.ch

Kirchliche Stelle für Gemeindeberatung und Supervision (KSGS)
Andreas Beerli
Bederstrasse 76
8002 Zürich
Tel. 044 204 17 80
andreas.beerli@zhkath.ch
www.pfarreiberatung.ch

Fachstelle für Religionspädagogik im Kanton Zürich
Hirschengraben 66
8001 Zürich
Tel. 044 266 12 82
religionspaedagogik@zhkath.ch
www.religionspaedagogikzh.ch

Information Kirchliche Berufe (IKB)
Abendweg 1
6006 Luzern 6
Tel. 041 419 48 39
Fax 041 419 48 31
info@kirchliche-berufe.ch
www.kirchliche-berufe.ch

Katholische Behindertenseelsorge des Kantons Zürich
Beckenhofstrasse 16
8035 Zürich
Tel. 044 360 51 51
Telescrit 044 360 51 53
info@behindertenseelsorge.ch
info@gehoerlosenseelsorgezh.ch
www.behindertenseelsorge.ch
www.kath.ch/zh/behinderte

Jugendseelsorge Zürich
Auf der Mauer 13
8023 Zürich
Tel. 044 266 69 69
info@jugendseelsorge.ch
www.jugendseelsorge.ch

Paulus Akademie Zürich
Pfingstweidstrasse 28
8005 Zürich
Tel. 043 336 70 30
paz.veranstaltungen@bluewin.ch
www.paulus-akademie.ch

Priesterseminar THC Chur
Alte Schanfiggerstr. 7
7000 Chur
Tel. 081 254 99 94
regens@priesterseminar-thc.ch
www.priesterseminar-chur.ch

Universität Luzern
Religionspädagogisches Institut Luzern (RPI)
Frohburgstrasse 3, Raum 3.B25
Postfach 4466
6002 Luzern
Tel. 041 229 52 53
rpi@unilu.ch
www.unilu.ch

Schweizerischer Katholischer Kirchenmusikverband (SKMV)
Präsident, Thomas Halter
Bodenrietstrasse 2
8734 Ermenswil
Tel: 076 335 08 90
www.skmv.org

Theologische Hochschule Chur (THC)
Pastoralinstitut
Alte Schanfiggerstrasse 7
7000 Chur
Tel. 081 252 20 12
pastoralinstitut@thchur.ch
www.thchur.ch

Zentrum christliche Spiritualität Zürich
Werdstrasse 53
8004 Zürich
Tel. 043 317 90 27
info@zentrum-spiritualitaet.ch
www.zentrum-spiritualitaet.ch

Katholische Schulen der Schweiz
Alpenquai 4
6005 Luzern
Tel. 041 227 59 80
www.katholischeschulen.ch

2022

Katholische Kirche
im Kanton Zürich
Hirschengraben 66
8001 Zürich
kurse@zhkath.ch
www.zhkath.ch/kurse